



ประกาศกรมสวัสดิการและคุ้มครองแรงงาน

เรื่อง การจำหน่ายพัสดุชำรุด เสื่อมสภาพและไม่จำเป็นต้องใช้ในราชการ โดยวิธีขายทอดตลาด

ด้วยกรมสวัสดิการและคุ้มครองแรงงาน มีความประสงค์จะจำหน่ายพัสดุชำรุด เสื่อมสภาพ และไม่จำเป็นต้องใช้ในราชการ ประกอบด้วยรายการ ดังนี้

รายการที่ ๑ ขายทอดตลาดพัสดุชำรุด เสื่อมสภาพและไม่จำเป็นต้องใช้ในราชการ ประเภทครุภัณฑ์สำนักงาน ครุภัณฑ์คอมพิวเตอร์ ครุภัณฑ์โฆษณาและเผยแพร่ ครุภัณฑ์ไฟฟ้าและวิทยุ ครุภัณฑ์วิทยาศาสตร์ และครุภัณฑ์งานบ้านงานครัว จำนวน ๓๙๗ รายการ รายละเอียดปรากฏตามบัญชีท้ายประกาศนี้

รายการที่ ๒ ขายทอดตลาดพัสดุชำรุด เสื่อมสภาพและไม่จำเป็นต้องใช้ในราชการ ประเภทยานยนต์ที่หมดอายุการใช้งานแล้ว จำนวน ๖๐ เส้น และแบตเตอรี่รถยนต์ที่หมดอายุการใช้งานแล้ว จำนวน ๒๙ ลูก รายละเอียดปรากฏตามบัญชีท้ายประกาศนี้

โดยมีรายละเอียดการขายทอดตลาด ดังนี้

**๑. กำหนดวัน เวลา และสถานที่ขายทอดตลาด**

๑.๑ ผู้ประสงค์จะเข้าประมูลสามารถดูสภาพพัสดุครุภัณฑ์ที่ชำรุดดังกล่าวในสถานที่จัดเก็บ ในวันที่ **๕ กันยายน ๒๕๖๖** เวลา ๐๙.๓๐ - ๑๐.๐๐ น. ณ ห้องพัสดุ อาคารกรมสวัสดิการและคุ้มครองแรงงาน ส่วนแยกตลิ่งชัน เลขที่ ๑๘ หมู่ที่ ๒ ถนนบรมราชชนนี แขวงฉิมพลี เขตตลิ่งชัน กรุงเทพมหานคร (โดยมีเจ้าหน้าที่พัสดุพาไปดูครุภัณฑ์ชำรุด)

๑.๒ ผู้ที่ประสงค์จะเข้าประมูลสามารถลงทะเบียน พร้อมยื่นเอกสาร (ตามข้อ ๒.๒) ในวันที่ **๕ กันยายน ๒๕๖๖** เวลา ๑๐.๐๐ - ๑๐.๓๐ น. ณ ห้องประชุม ชั้น ๑ อาคารกรมสวัสดิการและคุ้มครองแรงงาน ส่วนแยกตลิ่งชัน เลขที่ ๑๘ หมู่ที่ ๒ ถนนบรมราชชนนี แขวงฉิมพลี เขตตลิ่งชัน กรุงเทพมหานคร เมื่อพ้นกำหนดเวลาจะไม่ให้ลงชื่อเข้าร่วมประมูลโดยเด็ดขาด

๑.๓ เริ่มประมูลด้วยวาจา ในวันที่ **๕ กันยายน ๒๕๖๖** เวลา ๑๑.๐๐ น. เป็นต้นไป ณ ห้องประชุม ชั้น ๑ อาคารกรมสวัสดิการและคุ้มครองแรงงาน ส่วนแยกตลิ่งชัน เลขที่ ๑๘ หมู่ที่ ๒ ถนนบรมราชชนนี แขวงฉิมพลี เขตตลิ่งชัน กรุงเทพมหานคร

**๒. เงื่อนไขการขายทอดตลาด**

๒.๑ การขายทอดตลาดจะใช้วิธีประมูลด้วยวาจา เมื่อคณะกรรมการขายทอดตลาด ขานราคา และนับ ๑ - ๓ ถือเป็นการตัดสิน ให้ถือว่าผู้ที่ได้เสนอราคาไว้สูงสุดคนสุดท้ายเป็นผู้ชนะการประมูล

๒.๒ ผู้ประสงค์เข้าร่วมการประมูลจะต้องยื่นเอกสารต่อเจ้าหน้าที่พัสดุ ดังนี้

- ๑) สำเนาบัตรประจำตัวประชาชนพร้อมรับรองสำเนาถูกต้อง จำนวน ๑ ฉบับ
- ๒) กรณีมอบอำนาจ จะต้องมียังหนังสือมอบอำนาจ ซึ่งปิดอากรแสตมป์ตามที่กฎหมายกำหนด พร้อมสำเนาบัตรประจำตัวประชาชนของผู้มอบอำนาจและผู้รับมอบอำนาจ อย่างละ ๑ ฉบับ

๒.๓ ผู้มีสิทธิเข้าร่วมประมูลต้องเป็นผู้ที่ลงทะเบียนไว้ในวันและเวลาที่กำหนดและเข้าร่วมประมูลได้เพียง ๑ คน เท่านั้น

๒.๔ กรณีประมูลแบบเตอรี่ยนต์ ผู้ประมูลจะต้องเป็นโรงงานหลอมตะกั่วที่ได้รับใบอนุญาตถูกต้องเท่านั้น (โรงงานประเภทที่ ๖๐ ตามพระราชบัญญัติโรงงาน พ.ศ. ๒๕๓๕) หรือผู้ที่ได้รับมอบหมายหรือได้รับมอบอำนาจจากโรงงานข้างต้นเท่านั้น และต้องแสดงหลักฐานการได้รับอนุญาตดังกล่าว เพื่อให้เป็นไปตามมติคณะกรรมการสิ่งแวดล้อมแห่งชาติ

๒.๕ การเสนอราคาด้วยวาจา จะต้องเสนอราคาเป็นเงินบาทเต็มจำนวนเท่านั้น

๒.๖ คณะกรรมการขายทอดตลาด ทรงไว้ซึ่งสิทธิที่จะไม่พิจารณาราคาสูงสุด หรือราคาหนึ่งราคาใดหรือราคาที่เสนอทั้งหมดหรือยกเลิกการเสนอราคาก็ได้ หากปรากฏว่าผู้เสนอราคาสมยอมในการเสนอราคาหรือเห็นว่าราคาสูงสุดที่เสนอราคาไว้นั้นยังไม่เป็นที่พอใจ ทั้งนี้ เพื่อประโยชน์ของทางราชการเป็นสำคัญ และให้ถือว่าการตัดสินใจของคณะกรรมการขายทอดตลาดเป็นเด็ดขาด ผู้เสนอราคาจะเรียกร้องค่าเสียหายใด ๆ มิได้

๒.๗ ราคาครุภัณฑ์ฯ กรมสวัสดิการและคุ้มครองแรงงาน นำมาขายตามสภาพที่ปรากฏ ณ วันประมูลโดยขายตามสภาพที่เห็น ผู้เสนอราคาไม่อาจเรียกร้องหรือร้องขอให้กรมสวัสดิการและคุ้มครองแรงงานดำเนินการอย่างหนึ่งอย่างใด เพื่อปรับปรุงเปลี่ยนแปลง ต่อเติม หรือแก้ไขให้ครุภัณฑ์ฯ ที่ประมูลมีสภาพดีขึ้น

๒.๘ การชำระเงิน ผู้ชนะการประมูลราคา จะต้องวางเงินมัดจำไว้ร้อยละ ๕๐ (๕๐%) ของราคาที่เสนอและต้องชำระส่วนที่เหลือภายใน ๓ วันทำการ นับแต่วันที่ประมูลราคาได้ โดยจะต้องชำระเป็นเงินสดเท่านั้น หากไม่ชำระให้ครบถ้วนภายในกำหนดเวลาดังกล่าวจะถือว่าสละสิทธิ กรมสวัสดิการและคุ้มครองแรงงานจะนำครุภัณฑ์ดังกล่าวไปดำเนินการขายใหม่ต่อไป

๒.๙ ผู้ชนะการประมูลจะต้องขนย้ายครุภัณฑ์ดังกล่าวที่เสนอราคาได้ทั้งหมดออกจากบริเวณที่ครุภัณฑ์นั้นตั้งอยู่ภายใน ๓ วัน นับแต่วันที่ชำระเงินครบถ้วน หากล่วงเลยกำหนดเวลาดังกล่าว กรมสวัสดิการและคุ้มครองแรงงานจะไม่รับผิดชอบในความเสียหายที่เกิดขึ้น การเคลื่อนย้ายครุภัณฑ์ออกจากบริเวณผู้ที่ชนะการประมูลจะต้องรับผิดชอบค่าใช้จ่ายในการขนย้ายและค่าใช้จ่ายอื่น (ถ้ามี) เองทั้งสิ้น และจะต้องระมัดระวังมิให้เกิดความเสียหายแก่ทรัพย์สินของทางราชการ หากมีความเสียหายเกิดขึ้นผู้ชนะการประมูลต้องรับผิดชอบในความเสียหายนั้นทั้งสิ้น

๒.๑๐ การขายทอดตลาดครั้งนี้ กรมสวัสดิการและคุ้มครองแรงงานจะพิจารณาตัดสินโดยใช้หลักเกณฑ์ ดังนี้

- รายการที่ ๑ พิจารณาตัดสินด้วยราคารวม
- รายการที่ ๒ พิจารณาตัดสินด้วยราคาแต่ละรายการ

๒.๑๑ กรมสวัสดิการและคุ้มครองแรงงาน ถือว่าผู้เข้าร่วมประมูลทุกรายได้ทราบรายละเอียดและเงื่อนไขการประมูลครั้งนี้ดีแล้ว และยินยอมปฏิบัติตามเงื่อนไขโดยเคร่งครัดทุกประการ ทั้งนี้ กรมสวัสดิการและคุ้มครองแรงงาน ขอสงวนสิทธิที่จะไม่ขายให้แก่ผู้เสนอราคาสูงสุดหรือยกเลิกการประมูลขายทอดตลาดนี้เสียก็ได้ โดยไม่จำเป็นต้องแจ้งผู้ชนะการประมูลทราบ หากมีเหตุที่เชื่อได้ว่าการประมูลขายทอดตลาดนั้น ได้กระทำโดยไม่สุจริต และให้ถือว่าการตัดสินใจของกรมสวัสดิการและคุ้มครองแรงงานเป็นเด็ดขาด ในกรณีเช่นนี้ผู้ประมูลราคาจะเรียกร้องค่าเสียหายหรือค่าใช้จ่ายใด ๆ มิได้ทั้งสิ้น

๒.๑๒ ผู้สนใจเข้าร่วมประมูลขายทอดตลาด สามารถดูรายละเอียดได้ที่เว็บไซต์ของทาง  
กรมสวัสดิการและคุ้มครองแรงงาน [www.labour.go.th](http://www.labour.go.th) และเว็บไซต์ของกรมบัญชีกลาง กระทรวงการคลัง  
[www.gprocurement.go.th](http://www.gprocurement.go.th)

ประกาศ ณ วันที่ ๗ สิงหาคม พ.ศ. ๒๕๖๖



(นายนิยม สองแก้ว)

อธิบดีกรมสวัสดิการและคุ้มครองแรงงาน

เอกสารแนบท้าย ประกาศกรมสวัสดิการและคุ้มครองแรงงาน  
เรื่อง การจำหน่ายพัสดุชำรุด เสื่อมสภาพ และไม่จำเป็นต้องใช้ในราชการ โดยวิธีขายทอดตลาด

ราคากลาง

รายการที่ ๑ ลักษณะเหมาะประกอบด้วย

๑) ครุภัณฑ์สำนักงาน	๒๔๓ รายการ	ราคาประเมิน	๑๕,๔๓๐ บาท
๒) ครุภัณฑ์คอมพิวเตอร์	๑๒๐ รายการ	ราคาประเมิน	๑๑,๖๕๐ บาท
๓) ครุภัณฑ์โฆษณาและเผยแพร่	๑๐ รายการ	ราคาประเมิน	๑,๕๕๐ บาท
๔) ครุภัณฑ์ไฟฟ้าและวิทยุ	๕ รายการ	ราคาประเมิน	๑๙๐ บาท
๕) ครุภัณฑ์วิทยาศาสตร์	๑๔ รายการ	ราคาประเมิน	๑,๔๐๐ บาท
๖) ครุภัณฑ์งานบ้านงานครัว	๕ รายการ	ราคาประเมิน	๕๐๐ บาท
รวมจำนวน	๓๙๗ รายการ	รวมราคาประเมินทั้งสิ้น	<u>๓๐,๗๖๐ บาท</u>

รายการที่ ๒ ครุภัณฑ์อื่นๆ

๑) ยางรถยนต์	๖๐ เส้น	ราคาประเมิน	๔,๘๐๐ บาท
๒) แบตเตอรี่รถยนต์	๒๙ ลูก	ราคาประเมิน	๑,๔๕๐ บาท
		รวมราคากลางทั้งสิ้น	<u>๓๗,๐๑๐ บาท</u>

รายงานกรณีพิศดารชำรุด เสื่อมสภาพและหมดความจำเป็นต้องใช้ในราชการ  
กรมสวัสดิการและคุ้มครองแรงงาน  
ประจำปีงบประมาณ 2565

ลำดับ	รหัสครุภัณฑ์	เลขสินทรัพย์ (GF)	รายละเอียดสินทรัพย์	ราคาที่ได้รับงบประมาณ	จำนวน	หน่วยนับ	หมายเหตุ
ครุภัณฑ์สำนักงาน							
1	กสร.กตส.7110-006-0011-48/50	ครุภัณฑ์ต่ำกว่าเกณฑ์	เก้าอี้ รุ่น 11-AV	2,186.00	1	ตัว	กตส
2	กสร.กพร.7110-006-005-27/48	ครุภัณฑ์ต่ำกว่าเกณฑ์	เก้าอี้รุ่น CR-11	3,573.00	1	ตัว	กพร
3	กสร.กพร.7110-006-005-30/48	ครุภัณฑ์ต่ำกว่าเกณฑ์	เก้าอี้รุ่น NP 06 B	1,252.00	1	ตัว	กพร
4	01-28-003-43	ครุภัณฑ์ได้ก่อนปี 2548	โทรศัพท์ ALCATEL		1	ตัว	กพร
5	กสร.กจ.01-11-034-39	ครุภัณฑ์ได้ก่อนปี 2548	โต๊ะวางเครื่องคอมพิวเตอร์	2,600.00	1	ตัว	กจ
6	กสร.กจ.01-11-038-44	ครุภัณฑ์ได้ก่อนปี 2548	โต๊ะวางเครื่องคอมพิวเตอร์	-	1	ตัว	กจ
7	กสร.กจ.7440-007-0011-41/49	ครุภัณฑ์ต่ำกว่าเกณฑ์	โต๊ะคอมพิวเตอร์	2,950.00	1	ตัว	กจ
8	กสร.กจ.7110-006-0007-115/51	ครุภัณฑ์ต่ำกว่าเกณฑ์	เก้าอี้ทำงานระดับ 7-9	4,300.00	1	ตัว	กจ
9	กสร.สรส.(ต)7150-005-0005-48/56	ครุภัณฑ์ต่ำกว่าเกณฑ์	เก้าอี้		1	ตัว	กจ
10	ไม่มีเลขครุภัณฑ์	ครุภัณฑ์ได้ก่อนปี 2548	เก้าอี้		1	ตัว	กจ
11	กสร.กจ.5815-001-0005-8/55	100000007425	เครื่องโทรสารระบบ LASER ยี่ห้อ Panasonic	14,338.00	1	เครื่อง	กจ
			รุ่น kx-MB2025CXW ความเร็ว 20 แผ่น/นาที				
12	กสร.กน.4120-001-0001-3/53	100000005303	เครื่องปรับอากาศ	56,400.00	1	เครื่อง	กน
13	กสร.กน.01-31-010-43	ครุภัณฑ์ได้ก่อนปี 2548	เครื่องปรับอากาศ		1	เครื่อง	กน
14	กสร.สพม.4120-001-0004-1/56	100000011455	เครื่องปรับอากาศ	27,750.00	1	เครื่อง	กน
15	กสร.สพม.4120-001-0004-2/56	100000011456	เครื่องปรับอากาศ	27,750.00	1	เครื่อง	กน
16	7110-007-0001-35/51	ครุภัณฑ์ต่ำกว่าเกณฑ์	โต๊ะประชุม	4,996.91	1	ตัว	กน
17	กสร.สพม.7110-007-0001-1/56	100000011408	ชุดโต๊ะ call center 0.6*0.75*1 ม.	15,000.00	1	ตัว	กน
18	กสร.สพม.7110-007-0001-2/56	100000011409	ชุดโต๊ะ call center 0.6*0.75*1 ม.	15,000.00	1	ตัว	กน
19	กสร.สพม.7110-007-0001-3/56	100000011410	ชุดโต๊ะ call center 0.6*0.75*1 ม.	15,000.00	1	ตัว	กน
20	กสร.สพม.7110-007-0001-4/56	100000011411	ชุดโต๊ะ call center 0.6*0.75*1 ม.	15,000.00	1	ตัว	กน
21	กสร.สพม.7110-007-0001-5/56	100000011412	ชุดโต๊ะ call center 0.6*0.75*1 ม.	15,000.00	1	ตัว	กน
22	กสร.สพม.7110-007-0001-6/56	100000011413	ชุดโต๊ะ call center 0.6*0.75*1 ม.	15,000.00	1	ตัว	กน
23	กสร.สพม.7110-007-0001-7/56	100000011414	ชุดโต๊ะ call center 0.6*0.75*1 ม.	15,000.00	1	ตัว	กน
24	กสร.สพม.7110-007-0001-8/56	100000011415	ชุดโต๊ะ call center 0.6*0.75*1 ม.	15,000.00	1	ตัว	กน
25	กสร.สพม.7110-007-0001-9/56	100000011416	ชุดโต๊ะ call center 0.6*0.75*1 ม.	15,000.00	1	ตัว	กน
26	กสร.สพม.7110-007-0001-10/56	100000011417	ชุดโต๊ะ call center 0.6*0.75*1 ม.	15,000.00	1	ตัว	กน
27	กสร.สพม.7110-007-0001-11/56	100000011418	ชุดโต๊ะ call center 0.6*0.75*1 ม.	15,000.00	1	ตัว	กน
28	กสร.สพม.7110-007-0001-12/56	100000011419	ชุดโต๊ะ call center 0.6*0.75*1 ม.	15,000.00	1	ตัว	กน
29	กสร.สพม.7110-007-0001-13/56	100000011420	ชุดโต๊ะ call center 0.6*0.75*1 ม.	15,000.00	1	ตัว	กน
30	กสร.สพม.7110-007-0001-14/56	100000011421	ชุดโต๊ะ call center 0.6*0.75*1 ม.	15,000.00	1	ตัว	กน
31	กสร.สพม.7110-007-0001-15/56	100000011422	ชุดโต๊ะ call center 0.6*0.75*1 ม.	15,000.00	1	ตัว	กน
32	กสร.สพม.7110-007-0001-16/56	100000011423	ชุดโต๊ะ call center 0.6*0.75*1 ม.	15,000.00	1	ตัว	กน
33	กสร.สพม.7110-007-0001-17/56	100000011424	ชุดโต๊ะ call center 0.6*0.75*1 ม.	15,000.00	1	ตัว	กน
34	กสร.สพม.7110-007-0001-18/56	100000011425	ชุดโต๊ะ call center 0.6*0.75*1 ม.	15,000.00	1	ตัว	กน
35	กสร.สพม.7110-007-0001-19/56	100000011426	ชุดโต๊ะ call center 0.6*0.75*1 ม.	15,000.00	1	ตัว	กน
36	กสร.สพม.7110-007-0001-20/56	100000011427	ชุดโต๊ะ call center 0.6*0.75*1 ม.	15,000.00	1	ตัว	กน
37	กสร.สพม.7110-007-0002-1/56	100000011448	ชุดโต๊ะสำนักงานสำเร็จรูป	8,000.00	1	ชุด	กน
38	กสร.สพม.7110-007-0002-2/56	100000011449	ชุดโต๊ะสำนักงานสำเร็จรูป	8,000.00	1	ชุด	กน
39	กสร.สพม.7110-007-0003-1/56	100000011452	ชุดโต๊ะกาแฟสำเร็จรูป พร้อมเก้าอี้ 2 ตัว	6,000.00	1	ชุด	กน
40	7110-007-0002-6/50	ครุภัณฑ์ต่ำกว่าเกณฑ์	โต๊ะวางคอมพิวเตอร์ ขนาด 80*60*75 ซม.	1,284.00	1	ตัว	กน
41	กสร.สพม.7110-005-0003-1/56	100000011450	เก้าอี้สำนักงานสำเร็จรูป ขาเหล็ก พร้อมโซ้ค	5,000.00	1	ตัว	กน
42	กสร.สพม.7110-005-0003-2/56	100000011451	เก้าอี้สำนักงานสำเร็จรูป ขาเหล็ก พร้อมโซ้ค	5,000.00	1	ตัว	กน

ลำดับ	รหัสครุภัณฑ์	เลขสินทรัพย์ (GF)	รายละเอียดสินทรัพย์	วงเงินจัดรับงบประมาณ	จำนวน	หน่วยนับ	หมายเหตุ
43	กสร.สพม.(ต)7105-005-0001-1/56	ครุภัณฑ์ต่ำกว่าเกณฑ์	ชุดเก้าอี้สำนักงาน ขาเหล็กพร้อมโซ้ค	3,800.00	1	ตัว	กน
44	กสร.สพม.(ต)7105-005-0001-2/56	ครุภัณฑ์ต่ำกว่าเกณฑ์	ชุดเก้าอี้สำนักงาน ขาเหล็กพร้อมโซ้ค	3,800.00	1	ตัว	กน
45	กสร.สพม.(ต)7105-005-0001-3/56	ครุภัณฑ์ต่ำกว่าเกณฑ์	ชุดเก้าอี้สำนักงาน ขาเหล็กพร้อมโซ้ค	3,800.00	1	ตัว	กน
46	กสร.สพม.(ต)7105-005-0001-4/56	ครุภัณฑ์ต่ำกว่าเกณฑ์	ชุดเก้าอี้สำนักงาน ขาเหล็กพร้อมโซ้ค	3,800.00	1	ตัว	กน
47	กสร.สพม.(ต)7105-005-0001-5/56	ครุภัณฑ์ต่ำกว่าเกณฑ์	ชุดเก้าอี้สำนักงาน ขาเหล็กพร้อมโซ้ค	3,800.00	1	ตัว	กน
48	กสร.สพม.(ต)7105-005-0001-6/56	ครุภัณฑ์ต่ำกว่าเกณฑ์	ชุดเก้าอี้สำนักงาน ขาเหล็กพร้อมโซ้ค	3,800.00	1	ตัว	กน
49	กสร.สพม.(ต)7105-005-0001-7/56	ครุภัณฑ์ต่ำกว่าเกณฑ์	ชุดเก้าอี้สำนักงาน ขาเหล็กพร้อมโซ้ค	3,800.00	1	ตัว	กน
50	กสร.สพม.(ต)7105-005-0001-8/56	ครุภัณฑ์ต่ำกว่าเกณฑ์	ชุดเก้าอี้สำนักงาน ขาเหล็กพร้อมโซ้ค	3,800.00	1	ตัว	กน
51	กสร.สพม.(ต)7105-005-0001-9/56	ครุภัณฑ์ต่ำกว่าเกณฑ์	ชุดเก้าอี้สำนักงาน ขาเหล็กพร้อมโซ้ค	3,800.00	1	ตัว	กน
52	กสร.สพม.(ต)7105-005-0001-10/56	ครุภัณฑ์ต่ำกว่าเกณฑ์	ชุดเก้าอี้สำนักงาน ขาเหล็กพร้อมโซ้ค	3,800.00	1	ตัว	กน
53	กสร.สพม.(ต)7105-005-0001-11/56	ครุภัณฑ์ต่ำกว่าเกณฑ์	ชุดเก้าอี้สำนักงาน ขาเหล็กพร้อมโซ้ค	3,800.00	1	ตัว	กน
54	กสร.สพม.(ต)7105-005-0001-12/56	ครุภัณฑ์ต่ำกว่าเกณฑ์	ชุดเก้าอี้สำนักงาน ขาเหล็กพร้อมโซ้ค	3,800.00	1	ตัว	กน
55	กสร.สพม.(ต)7105-005-0001-13/56	ครุภัณฑ์ต่ำกว่าเกณฑ์	ชุดเก้าอี้สำนักงาน ขาเหล็กพร้อมโซ้ค	3,800.00	1	ตัว	กน
56	กสร.สพม.(ต)7105-005-0001-14/56	ครุภัณฑ์ต่ำกว่าเกณฑ์	ชุดเก้าอี้สำนักงาน ขาเหล็กพร้อมโซ้ค	3,800.00	1	ตัว	กน
57	กสร.สพม.(ต)7105-005-0001-15/56	ครุภัณฑ์ต่ำกว่าเกณฑ์	ชุดเก้าอี้สำนักงาน ขาเหล็กพร้อมโซ้ค	3,800.00	1	ตัว	กน
58	กสร.สพม.(ต)7105-005-0001-16/56	ครุภัณฑ์ต่ำกว่าเกณฑ์	ชุดเก้าอี้สำนักงาน ขาเหล็กพร้อมโซ้ค	3,800.00	1	ตัว	กน
59	กสร.สพม.(ต)7105-005-0001-17/56	ครุภัณฑ์ต่ำกว่าเกณฑ์	ชุดเก้าอี้สำนักงาน ขาเหล็กพร้อมโซ้ค	3,800.00	1	ตัว	กน
60	กสร.สพม.(ต)7105-005-0001-18/56	ครุภัณฑ์ต่ำกว่าเกณฑ์	ชุดเก้าอี้สำนักงาน ขาเหล็กพร้อมโซ้ค	3,800.00	1	ตัว	กน
61	กสร.สพม.(ต)7105-005-0001-19/56	ครุภัณฑ์ต่ำกว่าเกณฑ์	ชุดเก้าอี้สำนักงาน ขาเหล็กพร้อมโซ้ค	3,800.00	1	ตัว	กน
62	กสร.สพม.(ต)7105-005-0001-20/56	ครุภัณฑ์ต่ำกว่าเกณฑ์	ชุดเก้าอี้สำนักงาน ขาเหล็กพร้อมโซ้ค	3,800.00	1	ตัว	กน
63	01-12-047-42	ครุภัณฑ์ได้ก่อนปี 2548	เก้าอี้ทำงาน	1,300.00	1	ตัว	กน
64	01-12-053-42	ครุภัณฑ์ได้ก่อนปี 2548	เก้าอี้ทำงาน	1,300.00	1	ตัว	กน
65	01-12-055-42	ครุภัณฑ์ได้ก่อนปี 2548	เก้าอี้ทำงาน	1,300.00	1	ตัว	กน
66	01-12-059-42	ครุภัณฑ์ได้ก่อนปี 2548	เก้าอี้ทำงาน	1,300.00	1	ตัว	กน
67	01-12-041-42	ครุภัณฑ์ได้ก่อนปี 2548	เก้าอี้ทำงาน	1,300.00	1	ตัว	กน
68	กสร.กน.7110-006-0002-2/50	ครุภัณฑ์ต่ำกว่าเกณฑ์	เก้าอี้คอมพิวเตอร์	1,605.00	1	ตัว	กน
69	กสร.กน.7110-006-0002-3/50	ครุภัณฑ์ต่ำกว่าเกณฑ์	เก้าอี้คอมพิวเตอร์	1,605.00	1	ตัว	กน
70	กสร.กน.7110-006-0002-5/50	ครุภัณฑ์ต่ำกว่าเกณฑ์	เก้าอี้คอมพิวเตอร์	1,605.00	1	ตัว	กน
71	กสร.กน.7105-005-0010-59/53	ครุภัณฑ์ต่ำกว่าเกณฑ์	เก้าอี้ (หุ้มหนังเทียม สีดำ)	4,996.90	1	ตัว	กน
72	กสร.กน.7105-005-0010-60/53	ครุภัณฑ์ต่ำกว่าเกณฑ์	เก้าอี้ (หุ้มหนังเทียม สีดำ)	4,996.90	1	ตัว	กน
73	กสร.กน.7105-005-0002-45/54	ครุภัณฑ์ต่ำกว่าเกณฑ์	เก้าอี้ (หุ้มหนังเทียม)	4,996.90	1	ตัว	กน
74	ไม่มีเลขครุภัณฑ์	ครุภัณฑ์ต่ำกว่าเกณฑ์	เก้าอี้ (หุ้มหนังเทียม)	3,210.00	1	ตัว	กน
75	ไม่มีเลขครุภัณฑ์	ครุภัณฑ์ต่ำกว่าเกณฑ์	เก้าอี้ (หุ้มหนังเทียม)	3,210.00	1	ตัว	กน
76	กสร.สพม.7125-002-0001-1/56	100000011453	ชุดตู้เก็บของเหล็ก 45*91*180 ซม.	10,000.00	1	ชุด	กน
77	กสร.สพม.7230-003-0001-1/56	100000011454	ชุดผนัง Patation 1.2*1 ม.	5,000.00	1	ชุด	กน
78	กสร.กน.(ต)7420-001-0007-20/56	ครุภัณฑ์ต่ำกว่าเกณฑ์	เครื่องคำนวณเลข 12 หลัก จอ LCD CASIO	1,444.50	1	เครื่อง	กน
79	01-28-409-43	ครุภัณฑ์ได้ก่อนปี 2548	โทรศัพท์ ALCATEL		1	เครื่อง	กน
80	5805-001-0001-17/49	ครุภัณฑ์ต่ำกว่าเกณฑ์	โทรศัพท์ พานาโซนิค	700.00	1	ตัว	กน
81	กสร.กน.5805-001-0006-18/55	ครุภัณฑ์ต่ำกว่าเกณฑ์	โทรศัพท์ไร้สาย Panasonic # KX-TG3711	2,247.00	1	เครื่อง	กน
82	กสร.กน.(ต)5805-001-0004-23/56	ครุภัณฑ์ต่ำกว่าเกณฑ์	โทรศัพท์ พูจีเทล FT-136CID	572.45	1	เครื่อง	กน
83	กสร.กน.(ต)5805-001-0004-25/58	ครุภัณฑ์ต่ำกว่าเกณฑ์	โทรศัพท์ พูจีเทล FT-136CID	572.45	1	เครื่อง	กน
84	กสร.กน.7440-009-0005-95/56	100000007731 (Sno.57)	โทรศัพท์ Cisco PHONE SPA 504G	8,000.00	1	เครื่อง	กน
85	กสร.กน.7440-009-0005-98/56	100000007731 (Sno.60)	โทรศัพท์ Cisco PHONE SPA 504G	8,000.00	1	เครื่อง	กน
86	กสร.กน.7440-009-0005-100/56	100000007731 (Sno.62)	โทรศัพท์ Cisco PHONE SPA 504G	8,000.00	1	เครื่อง	กน
87	กสร.กน.7440-009-0005-101/56	100000007731 (Sno.63)	โทรศัพท์ Cisco PHONE SPA 504G	8,000.00	1	เครื่อง	กน
88	กสร.กน.7440-009-0005-104/56	100000007731 (Sno.66)	โทรศัพท์ Cisco PHONE SPA 504G	8,000.00	1	เครื่อง	กน
89	กสร.กน.7440-009-0005-106/56	100000007731 (Sno.68)	โทรศัพท์ Cisco PHONE SPA 504G	8,000.00	1	เครื่อง	กน

ลำดับ	รหัสครุภัณฑ์	เลขสินทรัพย์ (GF)	รายละเอียดสินทรัพย์	วงเงินที่ได้รับงบประมาณ	จำนวน	หน่วยนับ	หมายเหตุ
90	ไม่มีเลขครุภัณฑ์	ครุภัณฑ์ต่ำกว่าเกณฑ์	โทรศัพท์ ALCATEL		7	เครื่อง	กน
91	ไม่มีเลขครุภัณฑ์	ครุภัณฑ์ต่ำกว่าเกณฑ์	โทรศัพท์ NEC Corporation		7	เครื่อง	กน
92	ไม่มีเลขครุภัณฑ์	ครุภัณฑ์ต่ำกว่าเกณฑ์	โทรศัพท์ CASIKO		1	เครื่อง	กน
93	ไม่มีเลขครุภัณฑ์	ครุภัณฑ์ต่ำกว่าเกณฑ์	โทรศัพท์ Ricoh		1	เครื่อง	กน
94	ไม่มีเลขครุภัณฑ์	ครุภัณฑ์ต่ำกว่าเกณฑ์	โทรศัพท์ REACH		1	เครื่อง	กน
95	01-31-066-43	ครุภัณฑ์ได้ก่อนปี 2548	เครื่องปรับอากาศ		1	เครื่อง	กน
96	สป.กต.7110-007-0005-29/2542	ครุภัณฑ์ได้ก่อนปี 2548	โต๊ะวางทีวี		1	ตัว	กน
97	ไม่มีเลขครุภัณฑ์	ครุภัณฑ์ได้ก่อนปี 2548	พัดลมดูดอากาศ		1	ตัว	กน
98	กสร.สคร.7110-006-0012-72/52	ครุภัณฑ์ต่ำกว่าเกณฑ์	เก้าอี้ทำงาน	2,800.00	1	ตัว	กคร
99	กสร.สคร.7110-006-0001-25/49	ครุภัณฑ์ต่ำกว่าเกณฑ์	เก้าอี้ทำงาน	900.00	1	ตัว	กคร
100	กสร.สคร.(ต)7105-005-0004-22/55	ครุภัณฑ์ต่ำกว่าเกณฑ์	เก้าอี้สำนักงานระดับ 3-6 มีพนักพิงเท้าแขนและล้อเลื่อน	2,889.00	1	ตัว	กคร
101	กสร.สคร.(ต)7105-005-0001-0001/54	ครุภัณฑ์ต่ำกว่าเกณฑ์	เก้าอี้ทำงาน	4,800.00	1	ตัว	กคร
102	กสร.สคร.01-12-002-4/46	ครุภัณฑ์ต่ำกว่าเกณฑ์	เก้าอี้ทำงาน	970.00	1	ตัว	กคร
103	กสร.สคร.7110-006-005-15/47	ครุภัณฑ์ต่ำกว่าเกณฑ์	เก้าอี้สำหรับเจ้าหน้าที่คอมพิวเตอร์	556.40	1	ตัว	กคร
104	กสร.สคร.(ต)7110-006-0010-84/55	ครุภัณฑ์ต่ำกว่าเกณฑ์	เก้าอี้สำนักงานมีพนักพิงเท้าแขนและล้อเลื่อนหุ้มหนังเทียม	3,477.50	1	ตัว	กคร
105	กสร.สคร.7110-006-0001-23/49	ครุภัณฑ์ต่ำกว่าเกณฑ์	เก้าอี้ทำงาน	900.00	1	ตัว	กคร
106	กสร.กคร.(ต)7110-006-0007-0011/62	ครุภัณฑ์ต่ำกว่าเกณฑ์	เก้าอี้ระดับ 7-9	3,210.00	1	ตัว	กคร
107	กสร.สคร.7105-005-0004-15/43	ครุภัณฑ์ต่ำกว่าเกณฑ์	เก้าอี้สำนักงาน		2	ตัว	กคร
108	กสร.สคร.7110-006-0001-21/49	ครุภัณฑ์ต่ำกว่าเกณฑ์	เก้าอี้สำนักงาน		1	ตัว	กคร
109	ไม่มีเลขครุภัณฑ์	ครุภัณฑ์ต่ำกว่าเกณฑ์	เก้าอี้สำนักงานสีแดง		2	ตัว	กคร
110	ไม่มีเลขครุภัณฑ์	ครุภัณฑ์ต่ำกว่าเกณฑ์	เก้าอี้มีล้อเลื่อน		13	ตัว	กคร
111	ไม่มีเลขครุภัณฑ์	ครุภัณฑ์ต่ำกว่าเกณฑ์	เก้าอี้ไม่มีล้อ		1	ตัว	กคร
112	ไม่มีเลขครุภัณฑ์	ครุภัณฑ์ต่ำกว่าเกณฑ์	เก้าอี้ไม้		2	ตัว	กคร
113	ไม่มีเลขครุภัณฑ์	ครุภัณฑ์ต่ำกว่าเกณฑ์	เก้าอี้		2	ตัว	กคร
114	กสร.กญ.01-11-065-43	ครุภัณฑ์ต่ำกว่าเกณฑ์	โต๊ะคอมพิวเตอร์		1	ตัว	กคร
115	กสร.สคร.5815-001-0001-2/58	100000010085	เครื่องโทรสารแบบใช้กระดาษธรรมดา ยี่ห้อ PANASONIC รุ่น KX-MB2085CX	5,457.00	1	เครื่อง	กคร
116	กสร.สคร.5815-001-0001-5/56	100000007683	เครื่องโทรสารแบบใช้กระดาษธรรมดา ยี่ห้อ SAMSUNG รุ่น SCX-4833FR	19,046.00	1	เครื่อง	กคร
117	กสร.กคร.01-20-007-37	ครุภัณฑ์ได้ก่อนปี 2548	เครื่องพิมพ์ดีดไฟฟ้า IBM รุ่น Wheel Writer.2 NO.11-XMC00	23,000.00	1	เครื่อง	กคร
118	กสร.สคร.7110-006-005-26/47	ครุภัณฑ์ต่ำกว่าเกณฑ์	เก้าอี้ชุดประชุม		1	ตัว	กคร
119	กสร.สคร.7110-006-005-12/47	ครุภัณฑ์ต่ำกว่าเกณฑ์	เก้าอี้ชุดประชุม		1	ตัว	กคร
120	กสร.กคร.01-26-014-43	ครุภัณฑ์ต่ำกว่าเกณฑ์	เก้าอี้		1	ตัว	กคร
121	กสร.สคร.01-12-001-3/46	ครุภัณฑ์ต่ำกว่าเกณฑ์	เก้าอี้ทำงาน		1	ตัว	กคร
122	กสร.สคร.7110-006-0006-39/51	ครุภัณฑ์ต่ำกว่าเกณฑ์	เก้าอี้พนักพิงสูง		1	ตัว	กคร
123	กสร.สคร.01-12-001-4/46	ครุภัณฑ์ต่ำกว่าเกณฑ์	เก้าอี้ทำงาน		1	ตัว	กคร
124	กสร.สคร.7110-007-0004-10/47	ครุภัณฑ์ต่ำกว่าเกณฑ์	เก้าอี้ทำงาน		1	ตัว	กคร
125	กสร.สคร.7110-006-0005-12/52	ครุภัณฑ์ต่ำกว่าเกณฑ์	เก้าอี้ทำงาน		1	ตัว	กคร
126	กสร.สคร.(ต)7105-005-0004-23/55	ครุภัณฑ์ต่ำกว่าเกณฑ์	เก้าอี้สำนักงานระดับ 3-6 มีพนักพิงเท้าแขนและล้อเลื่อน		1	ตัว	กคร
127	กสร.สคร.7110-006-0001-22/49	ครุภัณฑ์ต่ำกว่าเกณฑ์	เก้าอี้ทำงาน		1	ตัว	กคร
128	กสร.สคร.7110-006-0012-72/52	ครุภัณฑ์ต่ำกว่าเกณฑ์	เก้าอี้ทำงาน		1	ตัว	กคร
129	กสร.สคร.(ต)7105-005-0001-001/54	ครุภัณฑ์ต่ำกว่าเกณฑ์	เก้าอี้ทำงาน		1	ตัว	กคร
130	กสร.สคร.7105-005-0004-24/53	ครุภัณฑ์ต่ำกว่าเกณฑ์	เก้าอี้ทำงาน		1	ตัว	กคร
131	กสร.สคร.7105-005-0004-25/53	ครุภัณฑ์ต่ำกว่าเกณฑ์	เก้าอี้ทำงาน		1	ตัว	กคร
132	กสร.สคร.(ต)7110-006-0010-69/55	ครุภัณฑ์ต่ำกว่าเกณฑ์	เก้าอี้ทำงาน		1	ตัว	กคร
133	กสร.กคร.7440-001-0002-6/50	ครุภัณฑ์ต่ำกว่าเกณฑ์	โต๊ะทำงาน		1	ตัว	กคร

ลำดับ	รหัสครุภัณฑ์	เลขสินทรัพย์ (GF)	รายละเอียดสินทรัพย์	วงเงินที่ได้รับงบประมาณ	จำนวน	หน่วยนับ	หมายเหตุ
134	ไม่มีเลขครุภัณฑ์	ครุภัณฑ์ต่ำกว่าเกณฑ์	โต๊ะคอมพิวเตอร์		1	ตัว	กคร
135	กสร.สรท.7110-006-005-15/47	ครุภัณฑ์ได้ก่อนปี 2548	เก้าอี้สำนักงานมีพนักพิงเท้าแขนและล้อเลื่อนหุ้มหนังเทียม		1	ตัว	กคน
136	ไม่มีเลขครุภัณฑ์	ครุภัณฑ์ต่ำกว่าเกณฑ์	เก้าอี้สำนักงานมีพนักพิงเท้าแขนและล้อเลื่อนหุ้มหนังเทียม		2	ตัว	กคน
137	ไม่มีเลขครุภัณฑ์	ครุภัณฑ์ต่ำกว่าเกณฑ์	เก้าอี้หนังสีดำเท้าแขน		1	ตัว	กคน
138	กสร.สพท.01-12-01-44	ครุภัณฑ์ต่ำกว่าเกณฑ์	เก้าอี้สำนักงานมีพนักพิงเท้าแขนและล้อเลื่อนหุ้มหนังเทียม		1	ตัว	กคน
139	กสร.สลท.7110-006-0022-334-49	ครุภัณฑ์ต่ำกว่าเกณฑ์	เก้าอี้สำนักงานมีพนักพิงเท้าแขนและล้อเลื่อนหุ้มหนังเทียม		1	ตัว	กคน
140	กสร.กคท.(ต)7110-006-0010-0068/56	ครุภัณฑ์ต่ำกว่าเกณฑ์	เก้าอี้สำนักงานมีพนักพิงเท้าแขนและล้อเลื่อนหุ้มหนังเทียม	1,070.00	1	ตัว	กคน
141	ไม่มีเลขครุภัณฑ์	ครุภัณฑ์ต่ำกว่าเกณฑ์	เครื่องโทรศัพท์สำนักงาน		5	เครื่อง	กคน
142	ไม่มีเลขครุภัณฑ์	ครุภัณฑ์ต่ำกว่าเกณฑ์	เก้าอี้ล้อเลื่อน		3	ตัว	กคน
143	กสร.สลท.5815-001-0001-2/52	ครุภัณฑ์ต่ำกว่าเกณฑ์	เครื่องโทรสาร panasonic	4,815.00	1	เครื่อง	กค
144	กสร.กค.5815-001-0001-0001/58	100000010084	เครื่องโทรสาร KX-MB2085CX	5,457.00	1	เครื่อง	กค
145	กสร.กค.5815-011-0001-0022/60	100000012447	เครื่องโทรสาร ยี่ห้อ RICO	16,050.00	1	เครื่อง	กค
146	กสร.กค.(ต)7110-007-0007-0018/50	ครุภัณฑ์ต่ำกว่าเกณฑ์	โต๊ะทำงานแบบมีช่องใส่ซีดี	2,800.00	1	ตัว	กค
147	กสร.สรส.7105-005-0009-57/53	ครุภัณฑ์ต่ำกว่าเกณฑ์	เก้าอี้หนังสีน้ำตาลมีเท้าแขน	3,156.50	1	ตัว	กค
148	กสร.สลท.7110-006-0006-20/50	ครุภัณฑ์ต่ำกว่าเกณฑ์	เก้าอี้สำนักงาน		1	ตัว	กค
149	กสร.สลท.(ต)7110-006-0008-0056/55	ครุภัณฑ์ต่ำกว่าเกณฑ์	เก้าอี้ล้อเลื่อนบุหนัง เบอร์ TS.2	2,455.65	1	ตัว	กค
150	ไม่มีเลขครุภัณฑ์	ครุภัณฑ์ได้ก่อนปี 2548	เก้าอี้หนังสีน้ำตาลมีเท้าแขน		1	ตัว	กค
151	กสร.สลท.7110-006-0010-66/51	ครุภัณฑ์ต่ำกว่าเกณฑ์	เก้าอี้หนังสีน้ำตาลเงินโครงเหล็ก	1,050.00	1	ตัว	กค
152	กสร.กค.01-45-001-1/46	ครุภัณฑ์ได้ก่อนปี 2548	เครื่องนับเงิน Power Bank		1	เครื่อง	กค
153	ไม่มีเลขครุภัณฑ์	ครุภัณฑ์ต่ำกว่าเกณฑ์	โต๊ะไม้วางคอมพิวเตอร์		1	ตัว	กค
154	ไม่มีเลขครุภัณฑ์	ครุภัณฑ์ต่ำกว่าเกณฑ์	เครื่องคิดเลขไฟฟ้า		1	เครื่อง	กค
155	กสร.สรส.7710-006-0010-145/51	ครุภัณฑ์ต่ำกว่าเกณฑ์	เก้าอี้		1	ตัว	สรส
156	สป.ครส.7110-006-0005-69/42	ครุภัณฑ์ต่ำกว่าเกณฑ์	เก้าอี้		1	ตัว	สรส
157	ไม่มีเลขครุภัณฑ์	ครุภัณฑ์ต่ำกว่าเกณฑ์	เก้าอี้		1	ตัว	สรส
158	กสร.สรส.01-20-002-2546	ครุภัณฑ์ต่ำกว่าเกณฑ์	เครื่องพิมพ์ดีดไฟฟ้า		1	เครื่อง	สรส
159	กสร.กค.01-13-088-38	ครุภัณฑ์ได้ก่อนปี 2548	ตู้ 4 ล้นชัก		1	ตัว	สรส
160	กสร.สรส.01-11-0183-2546	ครุภัณฑ์ได้ก่อนปี 2548	โต๊ะคอม		1	ตัว	สรส
161	ไม่มีเลขครุภัณฑ์	ครุภัณฑ์ได้ก่อนปี 2548	โต๊ะคอม		5	ตัว	สรส
162	2325-7006-23-25	ครุภัณฑ์ได้ก่อนปี 2548	โต๊ะทำงาน		1	ตัว	สรส
163	ไม่มีเลขครุภัณฑ์	ครุภัณฑ์ต่ำกว่าเกณฑ์	โต๊ะประชุม		2	ตัว	สรส
164	ไม่มีเลขครุภัณฑ์	ครุภัณฑ์ต่ำกว่าเกณฑ์	โต๊ะคอมพิวเตอร์		1	ตัว	สรส
165	กรท.01-12-039	ครุภัณฑ์ได้ก่อนปี 2548	เก้าอี้		1	ตัว	สรส
166	กรท.01-12-038/39	ครุภัณฑ์ได้ก่อนปี 2548	เก้าอี้		1	ตัว	สรส
167	กรท.01-12-059	ครุภัณฑ์ได้ก่อนปี 2548	เก้าอี้		1	ตัว	สรส
168	กสร.สรส.7110-006-0009-49/52	ครุภัณฑ์ต่ำกว่าเกณฑ์	เก้าอี้		1	ตัว	สรส
169	ไม่มีเลขครุภัณฑ์	ครุภัณฑ์ต่ำกว่าเกณฑ์	เก้าอี้		2	ตัว	สรส
170	กสร.สพท.7110-006-0015-99/52	ครุภัณฑ์ต่ำกว่าเกณฑ์	เก้าอี้คอมพิวเตอร์		1	ตัว	สพท
171	ไม่มีเลขครุภัณฑ์	ครุภัณฑ์ได้ก่อนปี 2548	เก้าอี้ผ้าสีน้ำตาล		2	ตัว	สพท
172	ไม่มีเลขครุภัณฑ์	ครุภัณฑ์ได้ก่อนปี 2548	เก้าอี้ล้อเลื่อน		1	ตัว	สพท
173	กสร.สพท.(ต)5805-001-0002-3/55	ครุภัณฑ์ต่ำกว่าเกณฑ์	โทรศัพท์ชนิดสาย		1	เครื่อง	สพท
174	กสร.สพท.(ต)5805-001-0002-4/55	ครุภัณฑ์ต่ำกว่าเกณฑ์	โทรศัพท์ชนิดสาย		1	เครื่อง	สพท
175	กสร.สพท.(ต)5805-001-0002-6/55	ครุภัณฑ์ต่ำกว่าเกณฑ์	โทรศัพท์ชนิดสาย		1	เครื่อง	สพท
176	ไม่มีเลขครุภัณฑ์	ครุภัณฑ์ต่ำกว่าเกณฑ์	โทรศัพท์ชนิดสาย		1	เครื่อง	สพท
177	01-28-117-43	ครุภัณฑ์ได้ก่อนปี 2548	เครื่องโทรศัพท์ Alcatel		1	เครื่อง	สพท
178	ไม่มีเลขครุภัณฑ์	ครุภัณฑ์ต่ำกว่าเกณฑ์	เครื่องโทรศัพท์ NEC		2	เครื่อง	สพท
179	ไม่มีเลขครุภัณฑ์	ครุภัณฑ์ต่ำกว่าเกณฑ์	เก้าอี้พนักพิง		2	ตัว	สพท
180	กสร.สพท.7110-006-0005-97/48	ครุภัณฑ์ต่ำกว่าเกณฑ์	เก้าอี้ล้อเลื่อน		1	ตัว	สพท



ลำดับ	รหัสครุภัณฑ์	เลขสินทรัพย์ (GF)	รายละเอียดสินทรัพย์	วงเงินที่ได้รับงบประมาณ	จำนวน	หน่วยนับ	หมายเหตุ
181	ไม่มีเลขครุภัณฑ์	ครุภัณฑ์ต่ำกว่าเกณฑ์	เก้าอี้หนังไม้		1	ตัว	สพม
182	ไม่มีเลขครุภัณฑ์	ครุภัณฑ์ต่ำกว่าเกณฑ์	โต๊ะคอมพิวเตอร์		1	ตัว	สพม
183	กสร.สพม.(ต)7110-006-0006-0252/62	ครุภัณฑ์ต่ำกว่าเกณฑ์	เก้าอี้ ปี 2562 c3-6	2,407.50	1	ตัว	สพม
184	ไม่มีเลขครุภัณฑ์	ครุภัณฑ์ต่ำกว่าเกณฑ์	เก้าอี้จัดเลี้ยงสีน้ำเงิน		29	ตัว	สพม
185	กสร.ทว.01.011-11-013-39	ครุภัณฑ์ได้ก่อนปี 2548	โต๊ะประชุม 1 ชุด (4 ชั้น) พร้อมเก้าอี้ 5 ตัว และเก้าอี้สีน้ำตาล		1	ชุด	สพม
186	กสร.สพม.7110-006-0021-221/49	ครุภัณฑ์ต่ำกว่าเกณฑ์	เก้าอี้ประชุม (สีแดง)		1	ตัว	สพม
187	กสร.สพม.7110-006-0021-222/49	ครุภัณฑ์ต่ำกว่าเกณฑ์	เก้าอี้ประชุม (สีแดง)		1	ตัว	สพม
188	กสร.สพม.7110-006-0021-223/49	ครุภัณฑ์ต่ำกว่าเกณฑ์	เก้าอี้ประชุม (สีแดง)		1	ตัว	สพม
189	กสร.สพม.7110-006-0021-224/49	ครุภัณฑ์ต่ำกว่าเกณฑ์	เก้าอี้ประชุม (สีแดง)		1	ตัว	สพม
190	กสร.สพม.7110-006-0021-225/49	ครุภัณฑ์ต่ำกว่าเกณฑ์	เก้าอี้ประชุม (สีแดง)		1	ตัว	สพม
191	กสร.สพม.7110-006-0021-226/49	ครุภัณฑ์ต่ำกว่าเกณฑ์	เก้าอี้ประชุม (สีแดง)		1	ตัว	สพม
192	กสร.สพม.7110-006-0021-227/49	ครุภัณฑ์ต่ำกว่าเกณฑ์	เก้าอี้ประชุม (สีแดง)		1	ตัว	สพม
193	กสร.สพม.7110-006-0021-228/49	ครุภัณฑ์ต่ำกว่าเกณฑ์	เก้าอี้ประชุม (สีแดง)		1	ตัว	สพม
194	กสร.สพม.7110-006-0021-229/49	ครุภัณฑ์ต่ำกว่าเกณฑ์	เก้าอี้ประชุม (สีแดง)		1	ตัว	สพม
195	กสร.สพม.7110-006-0021-230/49	ครุภัณฑ์ต่ำกว่าเกณฑ์	เก้าอี้ประชุม (สีแดง)		1	ตัว	สพม
196	กสร.สพม.7110-006-0005-90/2548	ครุภัณฑ์ต่ำกว่าเกณฑ์	เก้าอี้ทำงาน (สีน้ำตาลเข้ม)		1	ตัว	สพม
197	กสร.สพม.7110-006-0005-92/2548	ครุภัณฑ์ต่ำกว่าเกณฑ์	เก้าอี้ทำงาน (สีน้ำตาลเข้ม)		1	ตัว	สพม
198	กสร.สพม.7110-006-0005-94/2548	ครุภัณฑ์ต่ำกว่าเกณฑ์	เก้าอี้ทำงาน (สีน้ำตาลเข้ม)		1	ตัว	สพม
199	กสร.สพม.7110-006-0005-95/2548	ครุภัณฑ์ต่ำกว่าเกณฑ์	เก้าอี้ทำงาน (สีน้ำตาลเข้ม)		1	ตัว	สพม
200	กสร.สพม.7110-006-0005-96/2548	ครุภัณฑ์ต่ำกว่าเกณฑ์	เก้าอี้ทำงาน (สีน้ำตาลเข้ม)		1	ตัว	สพม
201	ไม่มีเลขครุภัณฑ์	ครุภัณฑ์ต่ำกว่าเกณฑ์	โต๊ะวางคอมพิวเตอร์ (ห้องอบรม)		1	ตัว	สพม
202	กสร.สพม.7110-006-0001-2/51	100000004362	เก้าอี้ทำงานสีน้ำเงิน	5,800.00	1	ตัว	สพม
203	กสร.สพม.7110-006-0001-3/51	100000004363	เก้าอี้ทำงานสีน้ำเงิน	5,800.00	1	ตัว	สพม
204	กสร.สพม.7110-006-0001-4/51	100000004364	เก้าอี้ทำงานสีน้ำเงิน	5,800.00	1	ตัว	สพม
205	กสร.สพม.7110-006-0001-6/51	100000004366	เก้าอี้ทำงานสีน้ำเงิน	5,800.00	1	ตัว	สพม
206	กสร.สพม.7110-006-0001-8/51	100000004368	เก้าอี้ทำงานสีน้ำเงิน	5,800.00	1	ตัว	สพม
207	ไม่มีเลขครุภัณฑ์	ครุภัณฑ์ต่ำกว่าเกณฑ์	เก้าอี้ทำงานล้อเลื่อนสีดำห้องอบรม		1	ตัว	สพม
208	กสร.สพม.(ต)7110-006-0007-0257/62	ครุภัณฑ์ต่ำกว่าเกณฑ์	เก้าอี้ปี 2562 c7	2,407.50	1	ตัว	สพม
209	กสร.สพม.(ต)7110-006-0007-0258/62	ครุภัณฑ์ต่ำกว่าเกณฑ์	เก้าอี้ปี 2562 c7	2,407.50	1	ตัว	สพม
210	กสร.สพม.(ต)7110-006-0007-0259/62	ครุภัณฑ์ต่ำกว่าเกณฑ์	เก้าอี้ปี 2562 c7	2,407.50	1	ตัว	สพม
211	กสร.สพม.(ต)7110-006-0007-0250/62	ครุภัณฑ์ต่ำกว่าเกณฑ์	เก้าอี้ปี 2562 c3-6	2,407.50	1	ตัว	สพม
212	กสร.สพม.(ต)7110-006-0007-0251/62	ครุภัณฑ์ต่ำกว่าเกณฑ์	เก้าอี้ปี 2562 c3-6	2,407.50	1	ตัว	สพม
213	กสร.กก.5805-001-0001-43/49	ครุภัณฑ์ต่ำกว่าเกณฑ์	โทรศัพท์สำนักงาน ยี่ห้อ LG		1	เครื่อง	ศปช.11
214	กสร.กก.5805-001-0001-45/49	ครุภัณฑ์ต่ำกว่าเกณฑ์	โทรศัพท์สำนักงาน		1	เครื่อง	ศปช.11
215	กสร.กก.5805-001-0001-3/51	ครุภัณฑ์ต่ำกว่าเกณฑ์	โทรศัพท์สำนักงาน ยี่ห้อพานาโซนิค รุ่น KX-T2371		1	เครื่อง	ศปช.11
216	กสร.กก.5805-001-0001-4/51	ครุภัณฑ์ต่ำกว่าเกณฑ์	โทรศัพท์สำนักงาน ยี่ห้อพานาโซนิค รุ่น KX-T2371		1	เครื่อง	ศปช.11
217	กสร.กก.5805-001-0001-9/51	ครุภัณฑ์ต่ำกว่าเกณฑ์	โทรศัพท์สำนักงาน ยี่ห้อพานาโซนิค รุ่น KX-T2371		1	เครื่อง	ศปช.11
218	กสร.สรพ.วัฒนา 01-12-004	ครุภัณฑ์ได้ก่อนปี 2548	เก้าอี้สีน้ำเงิน ที่วางแขนเป็นไม้		1	ตัว	สรพ.3
219	กสร.สรพ.ประเวศ 01-12-004	ครุภัณฑ์ได้ก่อนปี 2548	เก้าอี้สีน้ำเงิน ที่วางแขนเป็นไม้		1	ตัว	สรพ.3
220	กสร.สคร.7125-006-0001-1/55	100000018451	ตู้สาขาโทรศัพท์ ยี่ห้อ NEC รุ่น SC1000	58,850.00	1	เครื่อง	สรพ.3
221	กสร.สรพ.3(ต)5805-001-0001-0001/62	ครุภัณฑ์ต่ำกว่าเกณฑ์	โทรศัพท์ตั้งโต๊ะ Panasonic	963.00	1	เครื่อง	สรพ.3
222	กสร.สรพ.3(ต)5805-001-0001-0002/62	ครุภัณฑ์ต่ำกว่าเกณฑ์	โทรศัพท์ตั้งโต๊ะ Panasonic	963.00	1	เครื่อง	สรพ.3
223	กสร.สรพ.3(ต)5805-001-0008-0017/63	ครุภัณฑ์ต่ำกว่าเกณฑ์	โทรศัพท์แบบมีการโอนสาย ยี่ห้อ NEC	2,000.00	1	เครื่อง	สรพ.3
224	กสร.สรพ.3 7430-004-0002-0001/61	100000012759	เครื่องพิมพ์สำเนาแบบดิจิทัล Ricoh	62,060.00	1	เครื่อง	สรพ.3
225	กสร.สคร.7110-002-0002-9/47	ครุภัณฑ์ได้ก่อนปี 2548	ตู้ดัชนี ชนิด 12 ลิ้นชัก		1	ตู้	สรพ.4
226	กสร.สคร.7110-006-0015-83/50	ครุภัณฑ์ต่ำกว่าเกณฑ์	เก้าอี้หนังสำหรับผู้มาติดต่อ C-06	490.00	1	ตัว	สรพ.4
227	กสร.สคร.6 4120-003-0003-0002/60	100000012382	เครื่องปรับอากาศ ยี่ห้อ TASAKI	35,631.00	1	เครื่อง	สรพ.6

ลำดับ	รหัสครุภัณฑ์	เลขสินทรัพย์ (GF)	รายละเอียดสินทรัพย์	วงเงินที่ได้รับงบประมาณ	จำนวน	หน่วยนับ	หมายเหตุ
228	กสร.สรพ.5 4120-001-0005-23/59	100000011699	เครื่องปรับอากาศ ยี่ห้อ KINGCOOL	36,000.00	1	เครื่อง	สรพ.6
229	ไม่มีเลขครุภัณฑ์		เครื่องปรับอากาศ ยี่ห้อ SAITO DAIKI		2	เครื่อง	สรพ.6
230	01-02-001-37	ครุภัณฑ์ได้ก่อนปี 2548	เครื่องพิมพ์ดีดไฟฟ้า ยี่ห้อ IBM		1	เครื่อง	สรพ.6
231	01-02-002-37	ครุภัณฑ์ได้ก่อนปี 2548	เครื่องพิมพ์ดีดไฟฟ้า ยี่ห้อ IBM		1	เครื่อง	สรพ.6
232	กสร.สคร.7110-006-0014-94/51	ครุภัณฑ์ต่ำกว่าเกณฑ์	เก้าอี้ รุ่น TP-02 B สวิงหุ้มหนังเทียม	2,043.70	1	ตัว	สรพ.6
233	กสร.สคร.7110-006-0014-100/51	ครุภัณฑ์ต่ำกว่าเกณฑ์	เก้าอี้ รุ่น TP-02 B สวิงหุ้มหนังเทียม	2,043.70	1	ตัว	สรพ.6
234	กสร.สปท.01-32-001-21	ครุภัณฑ์ต่ำกว่าเกณฑ์	พัดลมโคงจ (ติดเพดาน)		3	ตัว	สรพ.7
235	กสร.สคร.5805-001-0001-17/47	ครุภัณฑ์ต่ำกว่าเกณฑ์	เครื่องโทรศัพท ยี่ห้อ LG รุ่น 5140		1	เครื่อง	สรพ.7
236	กสร.สคร.5805-001-0001-17/47	ครุภัณฑ์ต่ำกว่าเกณฑ์	โทรศัพท์สำนักงาน ยี่ห้อ LG		1	เครื่อง	สรพ.7
237	กสร.คร.01-28-001-39	ครุภัณฑ์ต่ำกว่าเกณฑ์	โทรศัพท์สำนักงาน ยี่ห้อ Panasonic		1	เครื่อง	สรพ.7
238	กสร.คร.01-28-001-40	ครุภัณฑ์ต่ำกว่าเกณฑ์	โทรศัพท์สำนักงาน ยี่ห้อ Panasonic		1	เครื่อง	สรพ.7
239	ไม่มีเลขครุภัณฑ์	ครุภัณฑ์ต่ำกว่าเกณฑ์	ตู้ไม่มีลิ้นชัก		1	หลัง	สรพ.7
240	ไม่มีเลขครุภัณฑ์	ครุภัณฑ์ต่ำกว่าเกณฑ์	โต๊ะคอมพิวเตอร์		1	ตัว	สรพ.7
241	กสร.สคร.4120-001-0003-31/56	100000007629	เครื่องปรับอากาศ ยี่ห้อ YORK แบบแยกส่วน	32,956.00	1	เครื่อง	สรพ.8
242	กสร.สคร.7110-006-0001-131/51	ครุภัณฑ์ต่ำกว่าเกณฑ์	เก้าอี้สำนักงานมีพนักพิง	2,675.00	1	ตัว	สรพ.10
243	กสร.สคร.(สรพ.10) 01-11-007/37	ครุภัณฑ์ต่ำกว่าเกณฑ์	โต๊ะทำงาน ระดับ 3-6	-	1	ตัว	สรพ.10
<b>ครุภัณฑ์คอมพิวเตอร์</b>							
1	กสร.กตส.(ต)7440-009-1020-0011/61	ครุภัณฑ์ต่ำกว่าเกณฑ์	เครื่องสำรองไฟ	2,800.00	1	เครื่อง	กตส
2	กสร.กจ.01-26-023-7/46	ครุภัณฑ์ได้ก่อนปี 2548	เครื่องพิมพ์แบบเลเซอร์ขนาดความเร็วไม่ต่ำกว่า 12 หน้าต่อนาที (หน่วยความจำ 4MB) รุ่น LASERJET 1300	14,445.00	1	เครื่อง	กจ
3	กสร.สพม.(ต)6110-006-0001-27/58	ครุภัณฑ์ต่ำกว่าเกณฑ์	เครื่องสำรองไฟฟ้า 800 VA	1,391.00	1	เครื่อง	กจ
4	กสร.กน.7440-009-0005-66/56	ครุภัณฑ์ต่ำกว่าเกณฑ์	เครื่องสำรองไฟ		1	เครื่อง	กน
5	กสร.กน.7440-009-0005-67/56	ครุภัณฑ์ต่ำกว่าเกณฑ์	เครื่องสำรองไฟ		1	เครื่อง	กน
6	กสร.กน.7440-001-0002-8/50	ครุภัณฑ์ต่ำกว่าเกณฑ์	เครื่องพิมพ์เลเซอร์สี Fuji xerox รุ่น c2100	3,317.00	1	เครื่อง	กน
7	กสร.สคร.7440-001-0001-12/55	100000006963	เครื่องคอมพิวเตอร์ สำหรับงานสำนักงาน ยี่ห้อ Dell รุ่น Optiplex390	16,991.60	1	เครื่อง	กคร
8	กสร.สคร.7440-001-0001-19/55	100000006970	เครื่องคอมพิวเตอร์ สำหรับงานสำนักงาน ยี่ห้อ Dell รุ่น Optiplex390	16,991.60	1	ชุด	กคร
9	กสร.กคร.(ตบ)7440-011-1005-0003/61	ครุภัณฑ์ต่ำกว่าเกณฑ์	เครื่องพิมพ์ยี่ห้อ HP Laserjet CP 1515 Color	4,200.00	1	เครื่อง	กคร
10	ไม่มีเลขครุภัณฑ์	ครุภัณฑ์ต่ำกว่าเกณฑ์	เครื่องสำรองไฟฟ้า		5	เครื่อง	กคร
11	กสร.สพม.(ต)6110-006-0001-129/59	ครุภัณฑ์ต่ำกว่าเกณฑ์	เครื่องสำรองไฟฟ้า		1	เครื่อง	กคร
12	กสร.กคน.(ต)7440-009-1020-0009/61	ครุภัณฑ์ต่ำกว่าเกณฑ์	เครื่องสำรองไฟ	2,800.00	1	เครื่อง	กคน
13	กสร.กคน.(ต)7440-009-1020-0010/61	ครุภัณฑ์ต่ำกว่าเกณฑ์	เครื่องสำรองไฟ	2,800.00	1	เครื่อง	กคน
14	กสร.กคน.(ต)7440-009-1020-0011/61	ครุภัณฑ์ต่ำกว่าเกณฑ์	เครื่องสำรองไฟ	2,800.00	1	เครื่อง	กคน
15	กสร.กคน.(ต)7440-009-1020-0012/61	ครุภัณฑ์ต่ำกว่าเกณฑ์	เครื่องสำรองไฟ	2,800.00	1	เครื่อง	กคน
16	ไม่มีเลขครุภัณฑ์	ครุภัณฑ์ต่ำกว่าเกณฑ์	เครื่องสำรองไฟ		2	เครื่อง	กคน
17	กสร.สพม.7440-001-0012-194/52	100000004937	เครื่องคอมพิวเตอร์สำหรับงานสำนักงานยี่ห้อ Dell รุ่น Optiplex 760 พร้อมจอ	36,500.00	1	เครื่อง	กคน
18	ไม่มีเลขครุภัณฑ์	ครุภัณฑ์ต่ำกว่าเกณฑ์	จอคอม ยี่ห้อ Dell		4	จอ	กคน
19	ไม่มีเลขครุภัณฑ์	ครุภัณฑ์ต่ำกว่าเกณฑ์	จอคอม ยี่ห้อ HP		1	จอ	กคน
20	ไม่มีเลขครุภัณฑ์	ครุภัณฑ์ต่ำกว่าเกณฑ์	จอคอม ยี่ห้อ Compaq		1	จอ	กคน
21	ไม่มีเลขครุภัณฑ์	ครุภัณฑ์ต่ำกว่าเกณฑ์	CPU ยี่ห้อ Compaq		1	เครื่อง	กคน
22	ไม่มีเลขครุภัณฑ์	ครุภัณฑ์ต่ำกว่าเกณฑ์	CPU ยี่ห้อ Dell		1	เครื่อง	กคน
23	ไม่มีเลขครุภัณฑ์	ครุภัณฑ์ต่ำกว่าเกณฑ์	DVD ยี่ห้อ Asus		2	เครื่อง	กคน
24	กสร.กค.7440-001-0012-0127/52	100000004870	คอมพิวเตอร์ ยี่ห้อ DELL CPU, แป้นคีย์, เมาส์	36,500.00	1	เครื่อง	กค

ลำดับ	รหัสครุภัณฑ์	เลขสินทรัพย์ (GF)	รายละเอียดสินทรัพย์	วงเงินที่ได้รับงบประมาณ	จำนวน	หน่วยนับ	หมายเหตุ
25	กสร.สพม.7440-001-0009-0325/55	100000007413	คอมพิวเตอร์ ยี่ห้อ DELL CPU, แป้นคีย์, เมาส์	14,980.00	1	เครื่อง	กค
26	กสร.สพม.7440-009-0005-87/52	ครุภัณฑ์ต่ำกว่าเกณฑ์	สำรองไฟ (UPS)	3,000.00	1	เครื่อง	กค
27	กสร.กค.7440-001-0007-0036/52	100000004653	เครื่องพิมพ์ Sumsung ML-2571N	8,499.99	1	เครื่อง	กค
28	กสร.สพม.7440-011-0001-0053/58	100000009470	เครื่องพิมพ์ FUJI XEROX		1	เครื่อง	กค
29	กสร.สรส.(ต)7440-009-0004-221/56	ครุภัณฑ์ต่ำกว่าเกณฑ์	เครื่องสำรองไฟ		1	เครื่อง	สรส
30	กสร.สพม.(ต)6110-006-0001-24/59	ครุภัณฑ์ต่ำกว่าเกณฑ์	เครื่องสำรองไฟ		1	เครื่อง	สรส
31	กสร.สพม.(ต)6110-006-0001-25/59	ครุภัณฑ์ต่ำกว่าเกณฑ์	เครื่องสำรองไฟ		1	เครื่อง	สรส
32	กสร.สพม.6110-006-0001-23/59	ครุภัณฑ์ต่ำกว่าเกณฑ์	เครื่องสำรองไฟ		1	เครื่อง	สรส
33	กสร.สพม.(ต)7440-009-1020-0314/61	ครุภัณฑ์ต่ำกว่าเกณฑ์	เครื่องสำรองไฟ		1	เครื่อง	สรส
34	กสร.สพม.(ต)7440-009-1020-0309/61	ครุภัณฑ์ต่ำกว่าเกณฑ์	เครื่องสำรองไฟ		1	เครื่อง	สรส
35	ไม่มีเลขครุภัณฑ์	ครุภัณฑ์ต่ำกว่าเกณฑ์	เครื่องสำรองไฟ		6	เครื่อง	สรส
36	กสร.สพม.7440-001-0012-171/52	100000004914	คอมพิวเตอร์	36,500.00	1	เครื่อง	สรส
37	กสร.สรส.7440-001-0008-75/51	100000003997	คอมพิวเตอร์ (จอภาพ LCD)	7,000.00	1	เครื่อง	สรส
38	ไม่มีเลขครุภัณฑ์	-	คอมพิวเตอร์		1	เครื่อง	สรส
39	กสร.สรส.(ต)7440-011-0002-5/56	ครุภัณฑ์ต่ำกว่าเกณฑ์	เครื่องปริ้นเตอร์		1	เครื่อง	สรส
40	กสร.สพม.7440-011-0003-67/53	100000005704	เครื่องพิมพ์ Samsung ML 2571n	10,377.29	1	เครื่อง	สพม
41	ไม่มีเลขครุภัณฑ์	ครุภัณฑ์ต่ำกว่าเกณฑ์	เครื่องสำรองไฟ		3	เครื่อง	สพม
42	กสร.สพม.(ต)7440-009-0001-96/58	ครุภัณฑ์ต่ำกว่าเกณฑ์	เครื่องสำรองไฟ		1	เครื่อง	สพม
43	กสร.สพม.(ต)7440-009-0001-179/56	ครุภัณฑ์ต่ำกว่าเกณฑ์	เครื่องสำรองไฟ	1,712.00	1	เครื่อง	สพม
44	กสร.สพม.(ต)7440-009-0001-183/56	ครุภัณฑ์ต่ำกว่าเกณฑ์	เครื่องสำรองไฟ	1,712.00	1	เครื่อง	สพม
45	กสร.สพม.(ต)7440-009-1020-300/61	ครุภัณฑ์ต่ำกว่าเกณฑ์	เครื่องสำรองไฟ	2,800.00	1	เครื่อง	สพม
46	กสร.สพม.(ต)7440-009-1020-301/61	ครุภัณฑ์ต่ำกว่าเกณฑ์	เครื่องสำรองไฟ	2,800.00	1	เครื่อง	สพม
47	กสร.สพม.7440-001-0004-16/52	100000004980	เครื่องพิมพ์ Samsung ML 2571n	12,000.00	1	เครื่อง	สพม
48	ไม่มีเลขครุภัณฑ์	ครุภัณฑ์ต่ำกว่าเกณฑ์	เครื่องพิมพ์ Cannon		1	เครื่อง	สพม
49	กสร.สพม.6110-006-0001-8/49	ครุภัณฑ์ต่ำกว่าเกณฑ์	เครื่องสำรองไฟ		1	เครื่อง	สพม
50	กสร.สพม.7440-001-0001-54/52	100000005018	เครื่องพิมพ์ HP Laserjet P2055D	12,000.00	1	เครื่อง	สพม
51	กสร.สพม.(ต) 6110-006-0001-8/59	ครุภัณฑ์ต่ำกว่าเกณฑ์	เครื่องสำรองไฟ	3,100.00	1	เครื่อง	สพม
52	กสร.สพม.(ต) 6110-006-0001-9/59	ครุภัณฑ์ต่ำกว่าเกณฑ์	เครื่องสำรองไฟ	3,100.00	1	เครื่อง	สพม
53	สพม.7440-011-0005-47/49	100000002388	เครื่องพิมพ์ Epson รุ่น Stylus Pro 9800	235,400.00	1	เครื่อง	สพม
54	กสร.สพม.7440-001-0004-642/58	100000009743	เครื่องแท็บเล็ต ยี่ห้อ Asus รุ่น ME572CL	18,300.00	1	เครื่อง	สรพ.2
55	กสร.สพม.7440-001-0001-161/56	100000008203	CPU ยี่ห้อ DELL	14,980.00	1	เครื่อง	สรพ.3
56	กสร.สพม.7440-001-0004-509/58	100000009609	เครื่องคอมพิวเตอร์ Tablet ยี่ห้อ ASUS รุ่น ME572CL	18,300.00	1	เครื่อง	สรพ.3
57	กสร.สพม.7440-001-0004-559/58	100000009659	เครื่องคอมพิวเตอร์ Tablet ยี่ห้อ ASUS รุ่น ME572CL	18,300.00	1	เครื่อง	สรพ.3
58	กสร.สพม.7440-001-0004-560/58	100000009660	เครื่องคอมพิวเตอร์ Tablet ยี่ห้อ ASUS รุ่น ME572CL	18,300.00	1	เครื่อง	สรพ.3
59	กสร.สพม.7440-001-0004-561/58	100000009661	เครื่องคอมพิวเตอร์ Tablet ยี่ห้อ ASUS รุ่น ME572CL	18,300.00	1	เครื่อง	สรพ.3
60	กสร.สพม.7440-001-0004-562/58	100000009662	เครื่องคอมพิวเตอร์ Tablet ยี่ห้อ ASUS รุ่น ME572CL	18,300.00	1	เครื่อง	สรพ.3
61	กสร.สพม.7440-001-0004-599/58	100000009700	เครื่องคอมพิวเตอร์ Tablet ยี่ห้อ ASUS รุ่น ME572CL	18,300.00	1	เครื่อง	สรพ.3
62	กสร.สพม.7440-001-0004-600/58	100000009701	เครื่องคอมพิวเตอร์ Tablet ยี่ห้อ ASUS รุ่น ME572CL	18,300.00	1	เครื่อง	สรพ.3
63	กสร.สพม.7440-001-0004-601/58	100000009702	เครื่องคอมพิวเตอร์ Tablet ยี่ห้อ ASUS รุ่น ME572CL	18,300.00	1	เครื่อง	สรพ.3
64	กสร.สพม.7440-001-0004-602/58	100000009703	เครื่องคอมพิวเตอร์ Tablet ยี่ห้อ ASUS รุ่น ME572CL	18,300.00	1	เครื่อง	สรพ.3
65	กสร.สพม.7440-001-0004-603/58	100000009704	เครื่องคอมพิวเตอร์ Tablet ยี่ห้อ ASUS รุ่น ME572CL	18,300.00	1	เครื่อง	สรพ.3
66	กสร.สพม.7440-001-0004-640/58	100000009741	เครื่องคอมพิวเตอร์ Tablet ยี่ห้อ ASUS รุ่น ME572CL	18,300.00	1	เครื่อง	สรพ.3
67	กสร.สพม.7440-001-0004-673/58	100000009776	เครื่องคอมพิวเตอร์ Tablet ยี่ห้อ ASUS รุ่น ME572CL	18,300.00	1	เครื่อง	สรพ.3
68	กสร.สรพ.3(ต)7440-009-001-161/56	ครุภัณฑ์ต่ำกว่าเกณฑ์	เครื่องสำรองไฟ	2,800.00	1	เครื่อง	สรพ.3
69	กสร.สรพ.3(ต)7440-009-1020-001/61	ครุภัณฑ์ต่ำกว่าเกณฑ์	เครื่องสำรองไฟ	2,800.00	1	เครื่อง	สรพ.3
70	กสร.สพม.7440-001-0012-107/52	100000004850	เครื่องคอมพิวเตอร์ ยี่ห้อ Dell	36,500.00	1	ชุด	สรพ.3
71	กสร.สพม.7440-001-0004-519/58	100000009619	เครื่องคอมพิวเตอร์ Tablet ยี่ห้อ ASUS รุ่น ME572CL	18,300.00	1	เครื่อง	สรพ.4

ลำดับ	รหัสครุภัณฑ์	เลขสินทรัพย์ (GF)	รายละเอียดสินทรัพย์	วงเงินที่สนับสนุนงบประมาณ	จำนวน	หน่วยนับ	หมายเหตุ
72	กสร.สพม.7440-001-0004-520/58	100000009620	เครื่องคอมพิวเตอร์ Tablet ยี่ห้อ ASUS รุ่น ME572CL	18,300.00	1	เครื่อง	สรพ.4
73	กสร.สพม.7440-001-0004-521/58	100000009621	เครื่องคอมพิวเตอร์ Tablet ยี่ห้อ ASUS รุ่น ME572CL	18,300.00	1	เครื่อง	สรพ.4
74	กสร.สพม.7440-001-0004-522/58	100000009622	เครื่องคอมพิวเตอร์ Tablet ยี่ห้อ ASUS รุ่น ME572CL	18,300.00	1	เครื่อง	สรพ.4
75	กสร.สพม.7440-001-0004-523/58	100000009623	เครื่องคอมพิวเตอร์ Tablet ยี่ห้อ ASUS รุ่น ME572CL	18,300.00	1	เครื่อง	สรพ.4
76	กสร.สพม.7440-001-0004-529/58	100000009629	เครื่องคอมพิวเตอร์ Tablet ยี่ห้อ ASUS รุ่น ME572CL	18,300.00	1	เครื่อง	สรพ.4
77	กสร.สพม.7440-001-0004-533/58	100000009633	เครื่องคอมพิวเตอร์ Tablet ยี่ห้อ ASUS รุ่น ME572CL	18,300.00	1	เครื่อง	สรพ.4
78	กสร.สพม.7440-001-0004-581/58	100000009682	เครื่องคอมพิวเตอร์ Tablet ยี่ห้อ ASUS รุ่น ME572CL	18,300.00	1	เครื่อง	สรพ.4
79	กสร.สพม.7440-001-0004-582/58	100000009683	เครื่องคอมพิวเตอร์ Tablet ยี่ห้อ ASUS รุ่น ME572CL	18,300.00	1	เครื่อง	สรพ.4
80	กสร.สพม.7440-001-0004-674/58	100000009777	เครื่องคอมพิวเตอร์ Tablet ยี่ห้อ ASUS รุ่น ME572CL	18,300.00	1	เครื่อง	สรพ.4
81	กสร.สพม.7440-001-0004-677/58	100000009780	เครื่องคอมพิวเตอร์ Tablet ยี่ห้อ ASUS รุ่น ME572CL	18,300.00	1	เครื่อง	สรพ.4
82	กสร.สคร.5915-005-0001-1/49	ครุภัณฑ์ต่ำกว่าเกณฑ์	จอกรองแสงคอมพิวเตอร์ ขนาด 17"	1,819.00	1	จอ	สรพ.4
83	กสร.สคร.5915-005-0001-2/49	ครุภัณฑ์ต่ำกว่าเกณฑ์	จอกรองแสงคอมพิวเตอร์ ขนาด 17"	1,819.00	1	จอ	สรพ.4
84	กสร.สคร.(ต)7510-021-0002-13/56	ครุภัณฑ์ต่ำกว่าเกณฑ์	แฟลชไดรฟ์ ขนาด 8 GB	235.40	1	อัน	สรพ.6
85	กสร.สคร.(ต)7510-021-0002-14/56	ครุภัณฑ์ต่ำกว่าเกณฑ์	แฟลชไดรฟ์ ขนาด 8 GB	235.40	1	อัน	สรพ.6
86	กสร.สคร.(ต)7510-021-0002-16/56	ครุภัณฑ์ต่ำกว่าเกณฑ์	แฟลชไดรฟ์ ขนาด 8 GB	235.40	1	อัน	สรพ.6
87	กสร.สคร.(ต)7510-021-0002-17/56	ครุภัณฑ์ต่ำกว่าเกณฑ์	แฟลชไดรฟ์ ขนาด 8 GB	235.40	1	อัน	สรพ.6
88	กสร.สพม.7440-001-0004-626/58	100000009727	เครื่อง Tablet ยี่ห้อ ASUS ME 572 CL	18,300.00	1	เครื่อง	สรพ.6
89	กสร.สพม.7440-001-0012-104/52	100000004847	คอมพิวเตอร์ ยี่ห้อ Dell รุ่น OP 1 PLEX 760	36,500.00	1	ชุด	สรพ.6
90	กสร.สพม.7440-001-0007-101/53	100000005512	เครื่องคอมพิวเตอร์สำหรับการประมวลผล	31,768.30	1	เครื่อง	สรพ.6
91	กสร.สพม.7440-001-0009-332/55	100000007320	หน่วยประมวลผลกลาง CPU ยี่ห้อ ASUS	26,750.00	1	เครื่อง	สรพ.6
92	กสร.สพม.7440-001-0001-156/56	10000008198	เครื่องคอมพิวเตอร์ ยี่ห้อ Dell พร้อมอุปกรณ์	14,980.00	1	ชุด	สรพ.7
93	กสร.สพม.7440-001-0009-233/55	100000007321	เครื่องคอมพิวเตอร์ ยี่ห้อ Dell พร้อมอุปกรณ์	14,980.00	1	ชุด	สรพ.7
94	กสร.สพม.7440-001-0012-105/52	100000004848	เครื่องคอมพิวเตอร์ ยี่ห้อ Dell พร้อมอุปกรณ์	36,500.00	1	ชุด	สรพ.7
95	กสร.สพม(ต)7440-009-001-156/56	ครุภัณฑ์ต่ำกว่าเกณฑ์	เครื่องสำรองไฟ		1	เครื่อง	สรพ.7
96	กสร.สพม.7 6110-006-0001-0004/59	ครุภัณฑ์ต่ำกว่าเกณฑ์	เครื่องสำรองไฟ	3,100.00	1	เครื่อง	สรพ.7
97	กสร.สพม.7 6110-006-0001-0005/59	ครุภัณฑ์ต่ำกว่าเกณฑ์	เครื่องสำรองไฟ	3,100.00	1	เครื่อง	สรพ.7
98	กสร.สพม.7440-001-0004-539/58	100000009639	แท็บเล็ต ยี่ห้อ Asus รุ่น Me572 CL	18,300.00	1	เครื่อง	สรพ.7
99	กสร.สพม.7440-001-0004-540/58	100000009640	แท็บเล็ต ยี่ห้อ Asus รุ่น Me572 CL	18,300.00	1	เครื่อง	สรพ.7
100	กสร.สพม.7440-001-0004-543/58	100000009643	แท็บเล็ต ยี่ห้อ Asus รุ่น Me572 CL	18,300.00	1	เครื่อง	สรพ.7
101	กสร.สพม.7440-001-0004-668/58	100000009771	แท็บเล็ต ยี่ห้อ Asus รุ่น Me572 CL	18,300.00	1	เครื่อง	สรพ.7
102	กสร.สพม.7440-001-0004-669/58	100000009772	แท็บเล็ต ยี่ห้อ Asus รุ่น Me572 CL	18,300.00	1	เครื่อง	สรพ.7
103	กสร.สพม.7440-001-0004-670/58	100000009773	แท็บเล็ต ยี่ห้อ Asus รุ่น Me572 CL	18,300.00	1	เครื่อง	สรพ.7
104	กสร.สพม.7440-001-0004-671/58	100000009774	แท็บเล็ต ยี่ห้อ Asus รุ่น Me572 CL	18,300.00	1	เครื่อง	สรพ.7
105	กสร.สพม.7440-001-0004-763/58	100000009965	แท็บเล็ต ยี่ห้อ Asus รุ่น Me572 CL	18,300.00	1	เครื่อง	สรพ.7
106	กสร.สพม.7440-001-0004-764/58	100000009966	แท็บเล็ต ยี่ห้อ Asus รุ่น Me572 CL	18,300.00	1	เครื่อง	สรพ.7
107	กสร.สพม.7440-001-0004-765/58	100000009967	แท็บเล็ต ยี่ห้อ Asus รุ่น Me572 CL	18,300.00	1	เครื่อง	สรพ.7
108	กสร.สพม.7440-001-0004-696/58	100000009799	แท็บเล็ต ยี่ห้อ Asus รุ่น Me572 CL	18,300.00	1	เครื่อง	สรพ.7
109	กสร.สพม.7440-001-0004-569/58	100000009670	Tablet รุ่น Asus Me572 CL	18,300.00	1	เครื่อง	สรพ.10
110	กสร.สพม.7440-001-0004-572/58	100000009673	Tablet รุ่น Asus Me572 CL	18,300.00	1	เครื่อง	สรพ.10
111	กสร.สพม.7440-001-0004-797/58	100000009999	Tablet รุ่น Asus Me572 CL	18,300.00	1	เครื่อง	สรพ.10
112	กสร.สพม.7440-001-0009-248/55	100000007336	เครื่องคอมพิวเตอร์ ยี่ห้อ Dell รุ่น Optiplex 3010 DT	14,980.00	1	เครื่อง	สรพ.10
			พร้อมจอภาพ				
113	กสร.สคร.บ.ต.6730-002-0001-8/56	ครุภัณฑ์ต่ำกว่าเกณฑ์	จอภาพ (Monitor LCD 17") ยี่ห้อ AOC	3,150.00	1	เครื่อง	สรพ.10
114	กสร.สคร.บ.ต.6730-002-0001-10/56	ครุภัณฑ์ต่ำกว่าเกณฑ์	จอภาพ (Monitor LCD 17") ยี่ห้อ LG	3,450.00	1	เครื่อง	สรพ.10
115	กสร.สคร.บ.ต.6730-002-0001-11/56	ครุภัณฑ์ต่ำกว่าเกณฑ์	จอภาพ (Monitor LCD 17") ยี่ห้อ DELL	3,450.00	1	เครื่อง	สรพ.10
116	กสร.สคร.บ.ต.6730-002-0001-12/56	ครุภัณฑ์ต่ำกว่าเกณฑ์	จอภาพ (Monitor LCD 17") ยี่ห้อ DELL	3,450.00	1	เครื่อง	สรพ.10
117			จอภาพ ยี่ห้อ HP		1	เครื่อง	สรพ.10

ลำดับ	รหัสครุภัณฑ์	เลขสินทรัพย์ (GF)	รายละเอียดสินทรัพย์	วงเงินที่จัดงบประมาณ	จำนวน	หน่วยนับ	หมายเหตุ
<b>ครุภัณฑ์โฆษณาและเผยแพร่</b>							
1	กสร.พ.03-21-192-40	ครุภัณฑ์ได้ก่อนปี 2548	โทรทัศน์ ยี่ห้อ HITACHI		1	เครื่อง	สพม
2	กสร.สท.7730-005-0001-12/49	100000002193	ทีวีจอแบน 25 นิ้ว ยี่ห้อ PHILIPS	8,774.00	1	เครื่อง	สศ
3	กสร.สท.7730-005-0001-13/49	100000002194	ทีวีจอแบน 25 นิ้ว ยี่ห้อ PHILIPS	8,774.00	1	เครื่อง	สศ
4	กสร.สท.7730-005-0001-16/49	100000002197	ทีวีจอแบน 25 นิ้ว ยี่ห้อ PHILIPS	8,774.00	1	เครื่อง	สศ
5	กสร.สปท.6730-001-0003-8/49	100000006411	โทรทัศน์สีจอแบน ขนาด 29 นิ้ว ยี่ห้อ ซัมซุง	8,025.00	1	เครื่อง	คปข.12
6	03-14-001-41	ครุภัณฑ์ได้ก่อนปี 2548	เครื่องฉายสไลด์พร้อมอุปกรณ์		1	เครื่อง	สรพ.4
7	กสร.สรพ.6 7730-005-0001-0001/2563	100000016662	โทรทัศน์ ยี่ห้อ ฮานาโซนิค 55 นิ้ว	14,447.88	1	เครื่อง	สรพ.6
8	กสร.สคร.7730-003-0001-4/54	100000018489	โทรทัศน์ แอลซีดี (LCD) ยี่ห้อ SHARP ขนาด 32 นิ้ว	14,980.00	1	เครื่อง	สรพ.7
9	กสร.สคร.6720-005-0003-4/56	100000007994	กล้องถ่ายภาพดิจิทัล ความละเอียด 16 ล้านพิกเซล	7,918.00	1	ตัว	สรพ.7
			ยี่ห้อ Canon รุ่น IXUS240HS พร้อมแบตเตอรี่ (ชาร์ตได้)				
10	กสร.สคร.6730-004-0002-4/56	100000007997	เครื่องมัลติมีเดียโปรเจคเตอร์ระดับ XGA ขนาดไม่น้อยกว่า 2500ANSI Lumen	22,470.00	1	เครื่อง	สรพ.10
<b>ครุภัณฑ์ไฟฟ้าและวิทยุ</b>							
1	ไม่มีเลขครุภัณฑ์	ครุภัณฑ์ต่ำกว่าเกณฑ์	เครื่องสำรองไฟฉุกเฉิน		1	เครื่อง	สรส
2	กสร.สรพ.4(ค)5965-001-0003-0002-/63	ครุภัณฑ์ต่ำกว่าเกณฑ์	ไมโครโฟน Shure SV-100	1,901.87	1	ตัว	สรพ.4
3	กสร.สรพ.4(ค)5965-001-0003-0003-/63	ครุภัณฑ์ต่ำกว่าเกณฑ์	ไมโครโฟน Shure SV-100	1,901.87	1	ตัว	สรพ.4
4	ไม่มีเลขครุภัณฑ์	ครุภัณฑ์ต่ำกว่าเกณฑ์	เครื่องลำโพง		1	เครื่อง	สรพ.6
5	กสร.สคร.7450-001-0003-6/48	ครุภัณฑ์ต่ำกว่าเกณฑ์	เครื่องเล่นวิทยุแบบพกพา ยี่ห้อ Panasonic		1	เครื่อง	สรพ.7
<b>ครุภัณฑ์วิทยาศาสตร์</b>							
1	01-26-006-49	ครุภัณฑ์ต่ำกว่าเกณฑ์	เครื่อง PDA พร้อมอุปกรณ์ต่อพ่วง		1	ชุด	สรพ.4
2	01-26-007-49	ครุภัณฑ์ต่ำกว่าเกณฑ์	เครื่อง PDA พร้อมอุปกรณ์ต่อพ่วง		1	ชุด	สรพ.4
3	11-46-001-51	ครุภัณฑ์ต่ำกว่าเกณฑ์	เครื่องวัดความร้อนพร้อมขาตั้ง		1	เครื่อง	สรพ.4
4	11-25-0001-39	ครุภัณฑ์ได้ก่อนปี 2548	เครื่องวัดความถี่ (เสียง) 2 ชุด		1	เครื่อง	สรพ.4
5	11-28-001-39	ครุภัณฑ์ได้ก่อนปี 2548	เครื่องวัดแสง 2 ชุด		1	เครื่อง	สรพ.4
6	11-45-001-39	ครุภัณฑ์ได้ก่อนปี 2548	เครื่องวัดสารเคมี (แก๊ส) 2 ชุด		1	เสียง	สรพ.4
7	กสร.กก.6665-001-0001-6/49	100000005818	เครื่องตรวจวัดรังสีชนิดแกมมา ยี่ห้อ LUDLUM Measurements รุ่น Model 2501-ECA	99,000.00	1	ชุด	สรพ.7
8	กสร.กก.6665-002-0001-46/49	100000005858	เครื่องวัดสารไอโซโทปและออกซิเจน ยี่ห้อ RARDYDYRMS รุ่น ENTRY RAES	72,500.00	1	ชุด	สรพ.7
9	กสร.กก.6685-006-0001-86/49	100000005898	เครื่องวัดเสียงและแยกความถี่เสียง ยี่ห้อ Larson Davis รุ่น Sound Track	136,500.00	1	ชุด	สรพ.7
10	กสร.กก.6685-006-0002-126/49	100000005938	เครื่องวัดแสงสว่าง ยี่ห้อ TES รุ่น 1334	5,800.00	1	เครื่อง	สรพ.7
11	กสร.กก.6685-013-0001-35/51	100000006080	เครื่องวัดความร้อน ยี่ห้อ Quest Technologies รุ่น QT34 (QUESTEMP 34)	79,715.00	1	เครื่อง	สรพ.7
12	ไม่มีเลขครุภัณฑ์	ครุภัณฑ์ต่ำกว่าเกณฑ์	เครื่อง PDA ยี่ห้อ HP iPAQ hx 2100 series 2CK5410P0X		1	เครื่อง	สรพ.7
13	ไม่มีเลขครุภัณฑ์	ครุภัณฑ์ต่ำกว่าเกณฑ์	เครื่อง PDA ยี่ห้อ HP iPAQ hx 2100 series 2CK5410P1C		1	เครื่อง	สรพ.7
14	ไม่มีเลขครุภัณฑ์	ครุภัณฑ์ต่ำกว่าเกณฑ์	เครื่อง PDA ยี่ห้อ Garmin รุ่น iQue M5 เลขเครื่อง 59544555		1	เครื่อง	สรพ.7
<b>ครุภัณฑ์งานบ้านงานครัว</b>							
1	กสร.สรส.4610-007-0001-1/53	ครุภัณฑ์ต่ำกว่าเกณฑ์	เครื่องกรองน้ำ		1	เครื่อง	สรส
2	กสร.สพม.4110-002-002-6/47	ครุภัณฑ์ได้ก่อนปี 2548	เครื่องทำน้ำเย็น		1	เครื่อง	สพม
3	กสร.สรพ.4 (ค)4110-002-0003-6/57	ครุภัณฑ์ต่ำกว่าเกณฑ์	ตู้ทำน้ำร้อนน้ำเย็น	4,975.50	1	เครื่อง	สรพ.1
4	01-11-002-37	ครุภัณฑ์ได้ก่อนปี 2548	ตู้เย็น ยี่ห้อ TOSHIBA		1	เครื่อง	สรพ.6
5	ไม่มีเลขครุภัณฑ์	ครุภัณฑ์ต่ำกว่าเกณฑ์	เครื่องทำน้ำเย็น		1	เครื่อง	สรพ.7



## รายงานกรณีพิพาทชำระคดี เสื่อมสภาพและหมดความจำเป็นต้องใช้ในราชการ (เงินนอกงบประมาณ)

## กรมสวัสดิการและคุ้มครองแรงงาน

## ประจำปีงบประมาณ 2565

ลำดับ	วัน เดือน ปี ที่ได้มา	รหัสครุภัณฑ์	เลขสินทรัพย์ (GF)	รายละเอียดสินทรัพย์	วงเงินที่รับงบประมาณ	จำนวน	หน่วยนับ	หมายเหตุ
1	15 พฤศจิกายน 2553	กสร.ภจ.7440-001-0001-1/54	-	เครื่องคอมพิวเตอร์ลูกข่ายพร้อมจอ LED ขนาด 20 นิ้ว ยี่ห้อ HP รุ่น Pavilion P6582L (เงินนอกงบประมาณ ฅกส.)	29,960.00	1	ชุด	กจ
2	15 พฤศจิกายน 2553	กสร.ภจ.7440-011-0001-1/54	-	เครื่องพิมพ์คอมพิวเตอร์แบบเลเซอร์ ยี่ห้อ SAMSUNG รุ่น ML-2580N (เงินนอกงบประมาณ ฅกส.)	8,774.00	1	เครื่อง	กจ





รายการพัสดุชำรุด เสื่อมสภาพ และไม่จำเป็นต้องใช้ในราชการ  
ประจำปีงบประมาณ พ.ศ. 2565

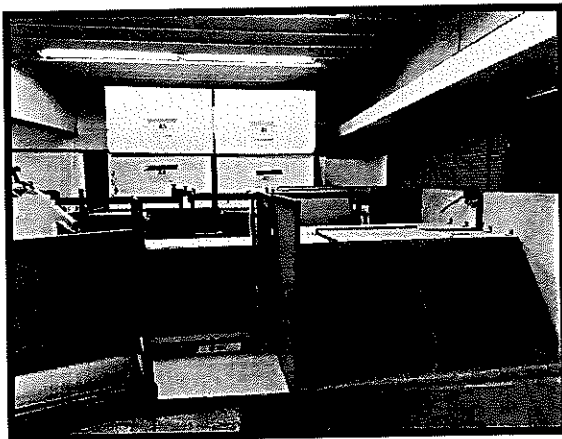
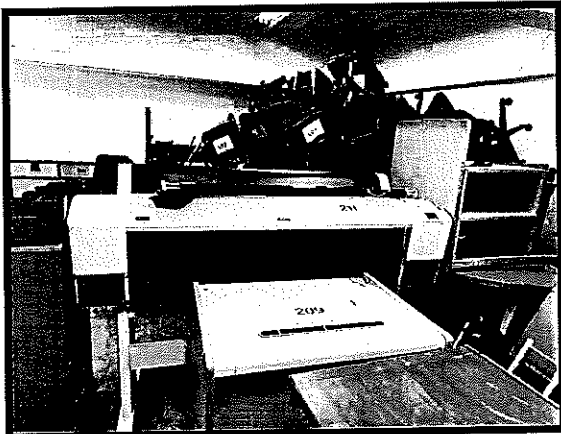
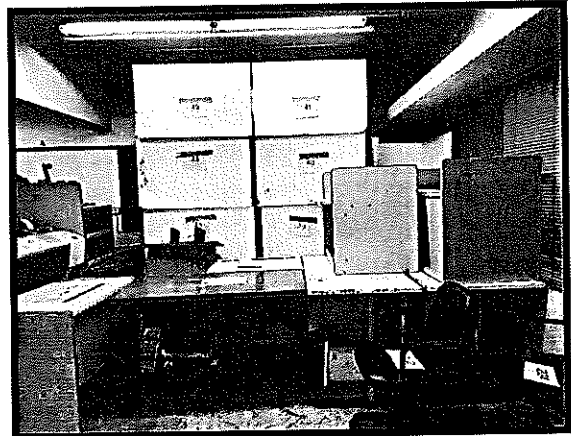
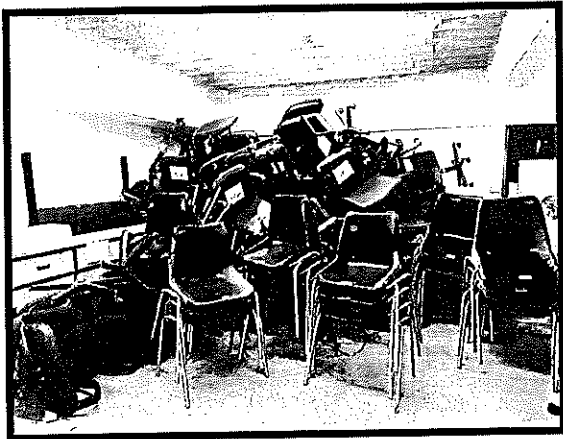

รายการพัสดุชำรุด เสื่อมสภาพ และไม่จำเป็นต้องใช้ในราชการ  
ประจำปีงบประมาณ พ.ศ. 2565

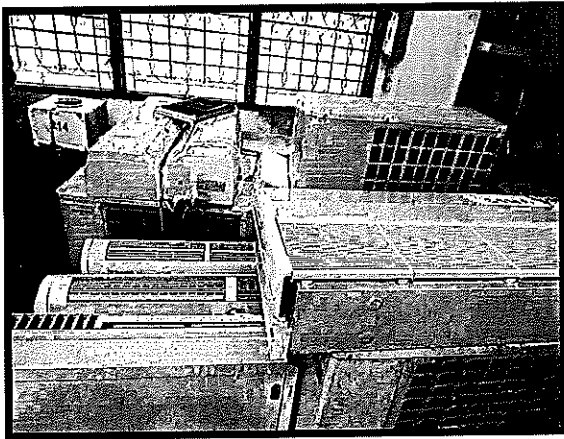
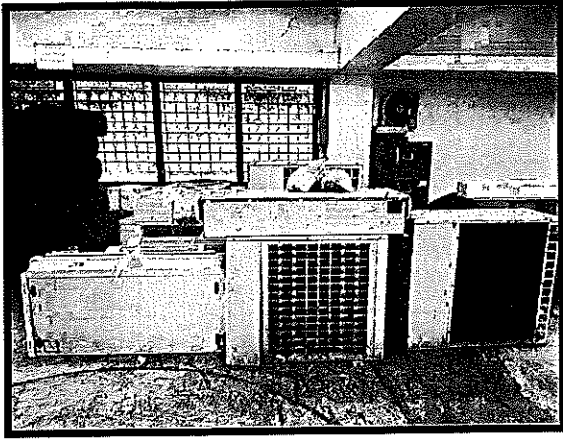

รายการพัสดุชำรุด เสื่อมสภาพ และไม่จำเป็นต้องใช้ในราชการ  
ประจำปีงบประมาณ พ.ศ. 2565

